# › Bike

BKQ-98E

# › Portate la vostra bici dall'inizio alla fine.

Sia che amiate il brivido di una gara di downhill, l'impegno fisico di una granfondo o il relax di una tranquilla passeggiata, la bicicletta rappresenta probabilmente il mezzo più semplice per godere della vita all'aria aperta. Sulla strada per il vostro prossimo viaggio i nostri portabici manterranno le biciclette perfettamente fissati all'auto. Noi cerchiamo di preoccuparci di mantenere le bici al loro posto - voi preoccupatevi della corsa.

Le sfide non dovranno iniziare fino a quando non sarete sulla vostra bicicletta ed inizierete la corsa!

**Legenda simboli**

Numero massimo di bici trasportabili.

Portabici consigliato per bici elettrice o altre bici pesanti (max 30 kg).

**PORTABICI DA TETTO, PAG. 40**

1. Sistema di fissaggio AcuTight brevettato che fa "click" quando si è raggiunta la coppia di serraggio ottimale controllando l'intensità della forza esercitata sulla forcella.
2. Una volta collocata sul portabici, la bicicletta resta ferma in posizione consentendo di effettuare tutte le operazioni di regolazione e fissaggio in modo semplice e veloce.

**PORTABICI DA PORTELLONE POSTERIORE, PAG. 44**

3. La soluzione perfetta se la vostra auto non è provvista di gancio traino e dovete trasportare più bici.
4. Trasportano da 2 a 4 biciclette.
5. Ripiegabili e facili da riporre.

**PORTABICI DA GANCIO TRAINO, PAG. 48**

6. Libero accesso al bagagliaio anche con le bici montate.
7. Nuovi e migliorati braccetti blocca telaio rimovibili con pomello Acu Tight dotato di indicatore di coppia che fa "click" quando si è raggiunto il serraggio ottimale.

# › Portabici da tetto

## Thule Sprint 569

Il più completo portabici con bloccaggio a forcella.

| Cod. Cora | Prezzo € |
|---|---|
| 600000**569** | 282,00 ○ |

**CARATTERISTICHE**

1. Sistema di fissaggio AcuTight brevettato che emette un "click" quando si è raggiunta la coppia di serraggio ottimale controllando l'intensità della forza esercitata sulla forcella della bici.
2. L'opzione del trasporto su tetto è consigliata per biciclette con telai sensibili (ad esempio in carbonio)
3. Gli elastomeri con Tecnologia Road Dampening (RDT) inseriti negli attacchi al porta tutto ammortizzano i colpi e le vibrazioni della strada.
4. La cinghia ferma ruota a cricchetto con tecnologia RDT blocca la ruota posteriore senza danneggiare il cerchio.
5. Il supporto fermaruota a forma di cuneo aumenta la stabilità e la sicurezza della ruota posteriore.
6. Supporto ruota telescopico per un abbinamento personalizzato con la bici e con l'auto.
7. Trasporta bici fino a 17 Kg.
8. Antifurto – bici su portabici e portabici su barre porta tutto (serrature incluse).
9. Adattatori per canaline a "T" (20x20 mm) inclusi per il montaggio su Thule WingBar Edge, Thule WingBar, Thule SlideBar e Thule AeroBar.
10. Conforme alle normative City Crash.

## Accessorio per Thule Sprint

**Thule Borsa portaruota 563 XL**
Borsa di alta qualità con speciale imbottitura, studiata appositamente per proteggere la ruota durante il trasporto ed il rimessaggio.

| Cod. Cora | Prezzo € |
|---|---|
| 600000**563** | 38,00 ○ |

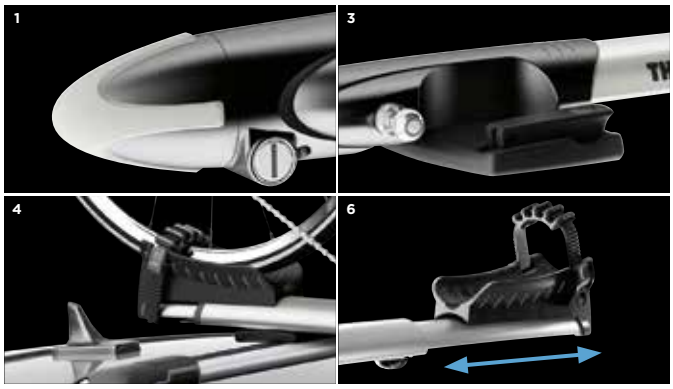

## Thule ProRide 591

Il portabici da tetto migliore e più conveniente sul mercato - per biciclette fino a 20 kg.

| Cod. Cora | Prezzo € |
|---|---|
| 600000**591** | 148,00 ○ |

**CARATTERISTICHE**

1. La speciale canalina poggiaruote è progettata in modo che la bici si inserisca automaticamente all'interno della pinza bloccatelaio restando ferma in posizione.
2. Il pratico pomello posizionato all'altezza del tetto facilita e semplifica il montaggio.
3. L'unico portabici da tetto sul mercato con capacità di trasportare bici fino a 20 kg.
4. Adatto per telai con tubi fino a 100 mm. di diametro (ovali 80x100 mm, tondi 22-80 mm)
5. Le cinghie a rilascio rapido, provviste di morbide protezioni in gomma, mantengono saldamente in posizione, senza rovinarle, ruote di qualsiasi dimensione.
6. Può essere facilmente montato su entrambi i lati del tetto dell'auto.
7. Pre-assemblato, non necessita di utensili.
8. Provvisto di serratura antifurto - la bici viene bloccata sul portabici ed il portabici sulle barre portatutto.
9. Adattatori inclusi per il montaggio nelle canaline da 20x20 mm. delle barre Thule WingBar Edge, WingBar, SlideBar e AeroBar
10. Conforme alla normativa City Crash.

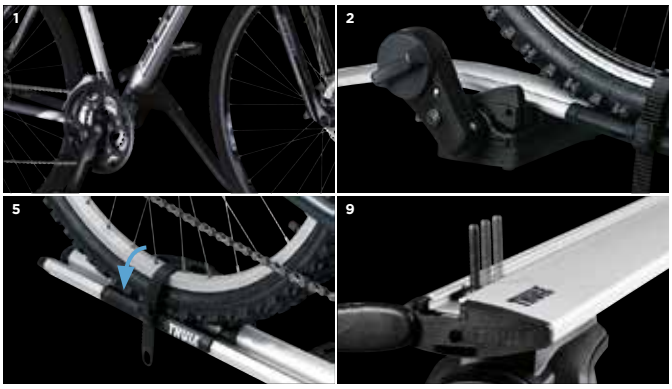


## Accessorio per Thule ProRide

**Per una maggiore sicurezza utilizzare il Thule Cavo antifurto 538**

Cavo in acciaio lungo 180 cm. con rivestimento in plastica e serratura. Assicura la bici al portabici per un'ulteriore protezione contro i furti.

| Cod. Cora | Prezzo € |
|---|---|
| 600000**538** | 38,00 ○ |



ACCESSORI DISPONIBILI A PAG. 56-57, DATI TECNICI A PAG. 58

## Thule OutRide 561

L'elegante, leggero e comodo portabici da tetto per fissaggio alla forcella dall'aspetto professionale.

**CARATTERISTICHE**

1. Bloccaforcella facilmente regolabile per adattarsi a tutti i tipi di forcella.
2. Adatto anche per biciclette con freni a disco e ruote con assali da 20 mm (adattatore incluso).
3. Cinghie a rilascio rapido per ruota posteriore (regolabili per ruote di qualsiasi dimensione).
4. Portata massima 17 kg.
5. Pre-assemblato, non necessita di utensili.
6. Provvisto di serratura antifurto - la bici viene bloccata sul portabici ed il portabici sulle barre portatutto.
7. Adattatori inclusi per il montaggio nelle canaline da 20x20 mm. delle barre Thule WingBar Edge, WingBar, SlideBar e AeroBar
8. Conforme alla normativa City Crash.

| Cod. Cora | | Prezzo € |
|---|---|---|
| 600000**561** | Thule OutRide | 159,00 ○ |
| 600**561102** | Adattatore assale da 15 mm | 35,00 ○ |

## Thule FreeRide 532

Funzionale e facile da usare, è il portabici in grado di soddisfare tutte le vostre esigenze.

**CARATTERISTICHE**

1. Pinza bloccatelaio con meccanismo di aggancio rapido, adatta alla maggiorparte dei telai con tubi fino a 80 mm. di diametro.
2. Le cinghie a rilascio rapido, provviste di morbide protezioni in gomma, mantengono saldamente in posizione, senza rovinarle, ruote di qualsiasi dimensione.
3. Provvisto di serratura antifurto - la bici viene bloccata sul portabici ed il portabici sulle barre portatutto.
4. Portata massima 17 kg.
5. Adattatori inclusi per il montaggio nelle canaline da 20x20 mm. delle barre Thule WingBar Edge, WingBar, SlideBar e AeroBar
6. Conforme alla normativa City Crash.

| Cod. Cora | Prezzo € |
|---|---|
| 600000**532** | 85,00 ○ |

# › Portabici per portellone posteriore

## Thule RaceWay 991/992

Il Thule RaceWay è il nostro portabici posteriore più robusto, sicuro e facile da usare.

**CARATTERISTICHE**

1. Cavi a cricchetto in acciaio con sistema di tensionamento automatico per la massima sicurezza di aggancio alla vettura.
2. Il sistema brevettato FitDial garantisce un montaggio perfetto sulla vettura.
3. I tamponi in gomma modellati forniscono una salda presa alla vettura e la proteggono dai graffi.
4. Le culle di qualità superiore con RDT (Road Dampening Technology) assicurano le bici al portabici ed allo stesso tempo assorbono le asperità della strada.
5. Gli alloggiamenti brevettati anti-oscillazione impediscono il contatto bici con bici e bici con auto.
6. I bracci di supporto bici a distanza ravvicinata alloggiano le più svariate tipologie di telai, comprese le bici piccole da bambino e si reclinano quando non utilizzati.
7. Serratura bici su portabici e portabici su auto (serrature incluse).
8. Completamente ripiegabile per un agevole trasporto e rimessaggio.

**Questo prodotto non è universale. Consultare la Guida all'Acquisto Thule per le informazioni relative a specifici modelli di auto.**

| Cod. Cora | | Prezzo € | |
|---|---|---|---|
| 600**991001** | **New!** per 2 bici | 429,00 ○ | nuova serratura |
| 600000**992** | per 3 bici | ▼408,00 ○ | modello 2014 |
| 600**992001** | **New!** per 3 bici | 469,00 ○ | nuova serratura |

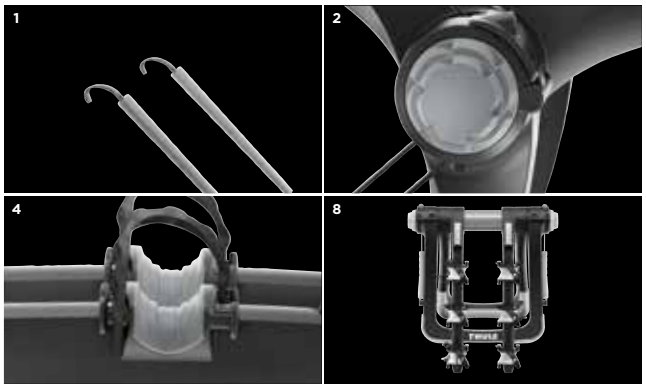


## Accessorio per Thule RaceWay

**Thule Adattatori per telai speciali 981/982**

Adattatori regolabili che permettono il fissaggio delle bici con telaio non tradizionale (ad es. bici da donna, da downhill, BMX, ecc.).
Il 981 è telescopico.

| Cod. Cora | Prezzo € |
|---|---|
| 600000**981** | 35,00 ○ |
| 600**982003** | 28,00 ○ |

ACCESSORI DISPONIBILI A PAG. 56-57, DATI TECNICI A PAG. 59

I prodotti contrassegnati dal simbolo ▼ si intendono ad esaurimento scorte

## Thule BackPac 973

Portabici di alta gamma, specifico per monovolume e SUV (per 2-4 bici).

**CARATTERISTICHE**

1. Può trasportare 2 bici, 3 con l'adattatore 973-23 e 4 con l'adattatore 973-23 + 973-24.
2. La struttura rialzata evita che le bici coprano le luci posteriori e la targa.
3. Tutte le parti a contatto con l'auto e le bici sono rivestite in gomma per la massima protezione.
4. Pinze bloccatelaio rimovibili per facilitare il carico delle bici.
5. Cinghie a rilascio rapido regolabili mantengono saldamente in posizione ruote di qualsiasi dimensione.
6. Canaline poggiaruota regolabili per adattarsi anche a bici di grandi dimensioni.
7. Ripiegabile per un agevole trasporto e rimessaggio.
8. Antifurto grazie alla serratura che blocca la bici esterna sul portabici; possibilità di bloccare il portabici al portellone con la serratura Thule 567.
9. Uno speciale kit di fissaggio permette di adattare il portabici a numerosi modelli di auto.

**Per l'elenco delle vetture compatibili consultare la Guida Thule oppure il sito www.thule.com.**

| Cod. Cora | | Prezzo € |
|---|---|---|
| 600000**973** | base portabici | 325,00 ○ |
| 600**973-14**>600**973-19** | kit vari | 50,00 ○ |
| 600000**567** | serratura tra BackPac e auto | 24,00 ○ |
| 600000**976** | portatarga supplementare con luci | 75,00 ○ |

## Accessorio per Thule BackPac

**Dovete trasportare una o due bici in più?**
Con l'adattatore 973-23 la portata del Thule BackPac aumenta da 2 a 3 bici mentre con l'adattatore 973-24 passa da 3 a 4 bici.

| Cod. Cora | | Prezzo € |
|---|---|---|
| 600**973-23** | adattatore terza bici | 108,00 ○ |
| 600**973-24** | adattatore quarta bici | 108,00 ○ |

ACCESSORI A PAG. 56-57. DATI TECNICI A PAG. 59.

## Thule ClipOn High 9105/9106

Portabici veloce da montare e ripiegabile, specifico per station wagon e auto 2 volumi (trasporta 2 bici).

**CARATTERISTICHE**

1. La struttura rialzata evita che le bici coprano le luci posteriori e la targa.
2. Tutte le parti a contatto con l'auto e le bici sono rivestite in gomma per la massima protezione.
3. Pinze bloccatelaio rimovibili per facilitare il carico delle bici.
4. Si monta facilmente al portellone grazie all'esclusivo sistema di fissaggio Snap-on.
5. Cinghie a rilascio rapido regolabili mantengono saldamente in posizione ruote di qualsiasi dimensione.
6. Canaline poggiaruota regolabili per adattarsi anche a bici di grandi dimensioni.
7. Facilmente ripiegabile per un agevole rimessaggio.
8. Antifurto: con serratura che blocca la bicicletta esterna sul portabici.

| Cod. Cora | Prezzo € |
|---|---|
| 60000**9105** | 301,00 ○ |
| 60000**9106** | 301,00 ○ |

**Per l'elenco delle vetture compatibili consultare la Guida Thule oppure il sito www.thule.com.**

## Thule ClipOn 9103/9104

Il portabici con fissaggio Snap-On ideale per station wagon e auto 2 volumi (trasporta 3 bici).

**CARATTERISTICHE**

1. Tutte le parti a contatto con l'auto e le bici sono rivestite in gomma per la massima protezione.
2. Si monta facilmente al portellone grazie all'esclusivo sistema di fissaggio Snap-on.
3. Facilmente ripiegabile per un agevole rimessaggio.
4. Compatibile con l'accessorio Thule Portatarga con luci 976.
5. Utilizzate il Thule Adattatore per telai 981/982 per trasportare bici con telaio speciali (ad es. bici da donna, da downhill, BMX, ecc.).

| Cod. Cora | Prezzo € |
|---|---|
| 60000**9103** | 164,00 ○ |
| 60000**9104** | 164,00 ○ |
| 600000**976** | 75,00 ○ |

**Per l'elenco delle vetture compatibili consultare la Guida Thule oppure il sito www.thule.com.**

## Thule FreeWay 968

La soluzione più semplice per trasportare su auto due e tre volumi fino a 3 biciclette.

**CARATTERISTICHE**

1. Tutte le parti a contatto con l'auto e le bici sono rivestite in gomma per la massima protezione.
2. Compatibile con l'accessorio Thule Portatarga con luci 976.
3. Utilizzate il Thule Adattatore per telai 981/982 per trasportare bici con telaio speciali (ad es. bici da donna, da downhill, BMX, ecc.).

| Cod. Cora | Prezzo € |
|---|---|
| 600000**968** | 110,00 ○ |
| 600000**976** | 75,00 ○ |

**Per l'elenco delle vetture compatibili consultare la Guida Thule oppure il sito www.thule.com.**

ACCESSORI A PAG. 56-57. DATI TECNICI A PAG. 59.

# › Portabici da gancio traino

## Thule EasyFold 931/932

Il portabici più conveniente, completamente pieghevole, per tutti i tipi di bici, anche elettriche (trasporta fino a 2 biciclette).

**CARATTERISTICHE**

1. Nuovi e migliorati braccetti blocca telaio rimovibili con pomello Thule AcuTight dotato di indicatore di coppia che fa "click" quando si è raggiunto il serraggio ottimale.
2. Completamente ripiegabile per agevolare montaggio, trasporto e rimessaggio.
3. L'elevata capacità di carico (2x30 kg) permette il trasporto anche di biciclette elettriche.
4. Canaline poggiaruota notevolmente distanziate tra loro per un maggiore spazio tra le bici.
5. Pratica funzione basculante a pedale per accedere facilmente al bagagliaio anche con le bici montate.
6. Sistema di fissaggio al gancio traino azionabile con una sola mano: richiede una forza di chiusura ridotta offrendo al tempo stesso un'elevata stabilità.
7. Pinze bloccatelaio particolarmente larghe per un facile fissaggio delle ruote.
8. Maniglie integrate per un agevole trasporto.
9. Antifurto grazie alle serrature che bloccano il portabici al gancio traino e le bici sul portabici.

| Cod. Cora | | Prezzo € |
|---|---|---|
| 600**931014** | 13 poli | 904,00 ○ |
| 600**932014** | 7 poli | 792,00 ○ |

## Accessorio per Thule EasyFold

**Thule Borsa 931-1 per EasyFold**
Protegge voi e l'auto dallo sporco durante il trasporto ed il rimessaggio del portabici.

| Cod. Cora | Prezzo € |
|---|---|
| 60000**9311** | 36,00 ○ |

ACCESSORI A PAG. 56-57. DATI TECNICI A PAG. 59.

## Thule EuroClassic G6 928/929

Portabici di alta gamma, versatile e con elevata capacità di carico. Thule EuroClassic G6 è disponibile in due versioni – per trasportare 2 o 3 bici, entrambi con la possibilità di caricare un'ulteriore bicicletta grazie all'apposito adattatore.

**CARATTERISTICHE**

1. Nuovi e migliorati braccetti blocca telaio rimovibili con pomello Thule AcuTight dotato di indicatore di coppia che fa "click" quando si è raggiunto il serraggio ottimale.
2. Portata massima di 25 kg per bicicletta, adatto anche per bici elettriche.
3. Con l'adattatore Thule 928-1 si può aumentare la capacità di carico di una bici.
4. La grande distanza tra i fermaruote consente il trasporto di biciclette robuste con ruote larghe.
5. L'ampio angolo di inclinazione consente di aprire facilmente anche i portelloni più grandi anche con le bici caricate.
6. Funzione basculante a pedale per accedere facilmente al bagagliaio anche con le bici montate.
7. Sistema di fissaggio al gancio traino azionabile con una sola mano: richiede una forza di chiusura ridotta offrendo al tempo stesso un'elevata stabilità.
8. Pinze bloccatelaio particolarmente larghe per un facile fissaggio delle ruote.
9. Antifurto grazie alle serrature che bloccano il portabici al gancio traino e le bici sul portabici.

| Cod. Cora | | Prezzo € |
|---|---|---|
| 600**928020** | Thule EuroClassic G6 - 2 bici | 732,00 ○ |
| 600**929020** | Thule EuroClassic G6 - 3 bici | 884,00 ○ |
| 60000**9042** | adattatore fuoristrada G5/G6 | 106,00 ○ |
| 60000**9152** | rampa di carico | 51,00 ○ |

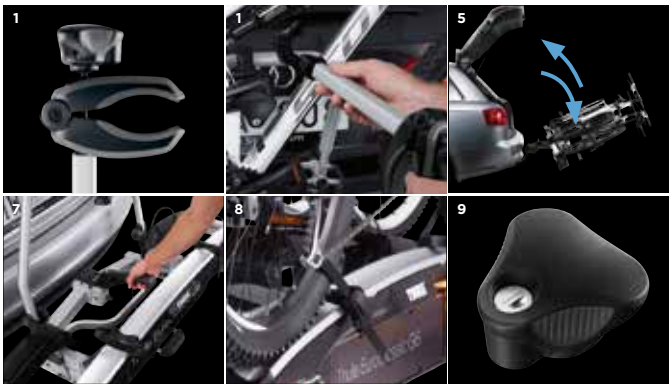


## Accessorio per Thule EuroClassic G6

**Thule Adattatore per bici 9281**
Aumenta la capacità di carico del Thule EuroClassic G6 di una bici. Compatibile con tutte le bici indipendentemente dalle dimensioni del telaio e delle ruote.

| Cod. Cora | Prezzo € |
|---|---|
| 600**928120** | 186,00 ○ |



ACCESSORI A PAG. 56-57. DATI TECNICI A PAG. 58.

## Thule VeloCompact 924/925 e 926/927

Il portabici più compatto e leggero di Thule, pesa solo 14 kg, grazie al suo design e ai materiali moderni. Scegli Thule VeloCompact 924/925 per due biciclette e Thule VeloCompact 926/927 per tre o quattro bici.

**CARATTERISTICHE**

1. Le operazioni di montaggio e regolazione del portabici prima della chiusura della maniglia di serraggio sono semplici grazie alla stabilità iniziale dell'aggancio al gancio traino. (Solo 926/927)
2. Con l'adattatore 9261 è possibile aumentare la capacità di carico fino a 4 bici (926 e 927).
3. I bracci fermabici amovibili facilitano il montaggio delle bici.
4. Portaruota allungabili: semplificano il trasporto di bici con un grande interasse.
5. Semplice da richiudere e riporre nella maggior parte dei bagagliai.
6. L'ingegnosa funzione basculante a pedale facilita l'accesso al bagagliaio dell'auto anche con le bici montate.
7. Sistema di fissaggio al gancio traino azionabile con una sola mano: richiede una forza di chiusura ridotta offrendo al tempo stesso un'elevata stabilità.
8. Fissaggio semplice delle ruote grazie alle lunghe cinghie fermaruota con cricchetto.
9. Serratura antifurto del portabici sul gancio e delle bici sul portabici.

| Cod. Cora | | Prezzo € |
|---|---|---|
| 600**924000** | Thule VeloCompact 924 - 13 poli - 2 bici | 652,00 ○ |
| 600**925000** | Thule VeloCompact 925 - 7 poli - 2 bici | 474,00 ○ |
| 600**926000** | Thule VeloCompact 926 - 13 poli - 3 bici | 822,00 ○ |
| 600**927000** | Thule VeloCompact 927 - 7 poli - 3 bici | 626,00 ○ |

Fanaleria 13 poli (924-926)

Fanaleria 7 poli (925-927)

automechanika innovationaward

## Accessorio per Thule VeloCompact

**Thule Adattatore VeloCompact per quarta bici 9261**
Aumenta la capacità di trasporto del Thule VeloCompact 926/927 di una bici. Solo per Thule VeloCompact 926/927.

| Cod. Cora | Prezzo € |
|---|---|
| 600**926100** | 188,00 ○ |

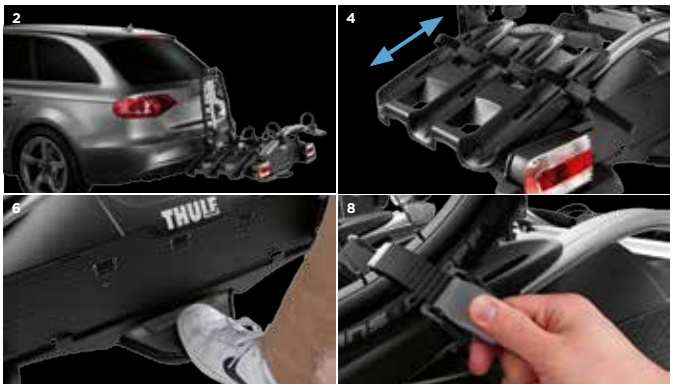


ACCESSORI A PAG. 56-57. DATI TECNICI A PAG. 58.

## Thule EuroRide 941/943

Portabici dal design minimale ma con le stesse caratteristiche degli altri modelli presenti nella gamma per soddisfare qualsiasi esigenza di carico. In due versioni: EuroRide 941 per 2 bici e EuroRide 943 per 3 bici.

**CARATTERISTICHE**

1. Pratica funzione basculante azionabile a mano per un agevole accesso al bagagliaio anche con le bici caricate.
2. Si fissa al gancio traino in pochi secondi grazie alla speciale leva ergonomica.
3. Supporti fermaruote removibili provvisti di morbide cinghie.
4. Robuste pinze bloccatelaio per telai con tubi fino a 70 mm. di diametro.
5. Antifurto grazie alla serratura portabici su gancio traino; si possono bloccare le bici sul portabici utilizzando il pomello con chiave 526.

| Cod. Cora | | Prezzo € |
|---|---|---|
| 600000**941** | per 2 bici con spina a 7 poli | 386,00 ○ |
| 600000**943** | per 3 bici con spina a 7 poli | 486,00 ○ |

## Accessorio per Thule EuroRide

**Thule pomello AcuTight 528**
Pomello con indicatore di coppia per i portabici posteriori dotati di braccetti bloccatelaio – si sostituisce al pomello standard

| Cod. Cora | Prezzo € |
|---|---|
| 600000**528** | 23,00 ○ |

ACCESSORI A PAG. 56-57. DATI TECNICI A PAG. 58.

## Thule EuroPower 915/916

Portabici robusto e stabile per poter trasportare anche le biciclette più pesanti come quelle elettriche o da downhill. Trasporta fino a 2 bici.

**CARATTERISTICHE**

1. Nuovi e migliorati braccetti blocca telaio rimovibili.
2. L'elevata capacità di carico (2x30 kg) permette il trasporto di bici elettriche.
3. Canaline poggiaruota notevolmente distanziate tra loro (25 cm) per un maggior spazio tra le bici.
4. Pratica funzione basculante a pedale per un agevole accesso al bagagliaio anche con le bici caricate.
5. Meccanismo di fissaggio al gancio traino azionabile con una sola mano.
6. Fissaggio semplice delle ruote grazie alle lunghe cinghie fermaruota con cricchetto.
7. Antifurto grazie alla serratura portabici su gancio traino.

| Cod. Cora | | Prezzo € |
|---|---|---|
| 600**915020** | 13 poli | 795,00 ○ |
| 600**916020** | 7 poli | 642,00 ○ |

Fanaleria 13 poli (915)

Fanaleria 7 poli (916)

## Accessorio per Thule EuroPower

**Thule pomello AcuTight 528**
Pomello con indicatore di coppia per i portabici posteriori dotati di braccetti bloccatelaio – si sostituisce al pomello standard

| Cod. Cora | Prezzo € |
|---|---|
| 600000**528** | 23,00 ○ |

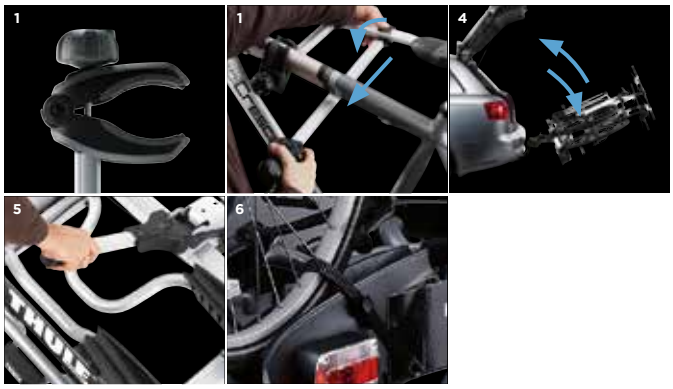

## Thule RideOn

Il nostro portabici semplice, basculante.

**CARATTERISTICHE**

1. Funzione basculante ad azionamento manuale per accedere facilmente al bagagliaio anche con le bici caricate.
2. Pratico sistema di fissaggio compatibile con la maggiorparte dei ganci traino.
3. Morbide cinghie mantengono le bici saldamente in posizione senza rovinarle.

| Cod. Cora | | Prezzo € |
|---|---|---|
| 60000**9502** | per 2 bici | 295,00 ○ |
| 60000**9503** | per 3 bici | 322,00 ○ |

## Thule HangOn

Portabici semplice e facile da usare se avete bisogno di trasportare 3-4 bici. Disponibile in 3 versioni – il 972 e il 974 trasportano 3 bici mentre il 9708 ne trasporta 4.

**CARATTERISTICHE**

1. Robusto meccanismo di fissaggio al gancio traino che non richiede pre-regolazioni.
2. Morbidi supporti bloccatelaio mantengono le bici in posizione senza rovinarle.
3. Bici posizionate ad un'altezza dal suolo particolarmente comoda.
4. Cinghie e catarifrangenti inclusi per la massima sicurezza.
5. Facilmente ripiegabile per un agevole rimessaggio.
6. Modelli 972/9708 basculanti per accedere facilmente al bagagliaio anche con le bici caricate.
7. I modelli 972/974 sono predisposti per il montaggio del portatarga con luci 976 tramite l'adattatore 9761 (escluso 9708).

| Cod. Cora | | Prezzo € |
|---|---|---|
| 600000**972** | per 3 bici | 161,00 ○ |
| 600000**974** | per 3 bici non basculante | 135,00 ○ |
| 60000**9708** | per 4 bici | 206,00 ○ |

## Thule Xpress 970

Portabici semplice, veloce da montare e facile da usare. (trasporta 2 bici).

**CARATTERISTICHE**

1. Morbidi supporti bloccatelaio mantengono le bici in posizione senza rovinarle.
2. Preassemblato con cinghie e catarifrangenti inclusi per una maggiore sicurezza.
3. Bici posizionate ad un'altezza dal suolo particolarmente comoda.
4. Facilmente ripiegabile per un agevole rimessaggio.
5. Con il Thule Adattatore per telai 981/982 si possono trasportare bici con telai speciali (bici da donna, BMX, da downhill).

| Cod. Cora | Prezzo € |
|---|---|
| 600000**970** | 86,00 ○ |

ACCESSORI A PAG. 56-57. DATI TECNICI A PAG. 59.

# › Valigie portabici da viaggio

## Thule RoundTrip Transition

Valigia rigida di qualità superiore provvista di cavalletto di montaggio integrato: rende più semplice e sicuro il trasporto della bici.

**CARATTERISTICHE**

1. La struttura in ABS combinata con la guida in alluminio Click-Rail protegge la bicicletta durante il trasporto.
2. Il cavalletto integrato assolve la duplice funzione di pratico portabici e di supporto da lavoro rendendo più semplice il montaggio e lo smontaggio della bicicletta.
3. Le borse porta ruota in nylon impediscono il contatto fra le ruote ed il telaio.
4. Ruote integrate per facilitare trasporto e manovrabilità.

Dimensioni interne: 134x37.5x90.2 cm.
Dimensioni esterne: 137.2x39.4x94 cm.
Peso: 15.9 kg.

| Cod. Cora | Prezzo € |
|---|---|
| 600**100502** | 610,00 ○ |

## Thule RoundTrip Pro

Valigia morbida di qualità superiore provvista di cavalletto di montaggio integrato: rende più semplice e sicuro il trasporto della bici.

**CARATTERISTICHE**

1. Il robusto rivestimento in nylon ricopre la guida in alluminio Click-Rail per proteggere la bicicletta durante il trasporto.
2. I resistenti pannelli laterali rimovibili proteggono la bici.
3. Le borse porta ruota in nylon impediscono il contatto fra le ruote ed il telaio.
4. Gli adattatori Thule per bici con perno passante da 15 mm e 20 mm sono inclusi.

Dimensioni interne: 124.5x27.9x84.5 cm
Dimensioni esterne: 125.7x29.8x88.9 cm
Peso: 9.5 kg

| Cod. Cora | Prezzo € |
|---|---|
| 600**100501** | 610,00 ○ |

## Thule RoundTrip Traveler

Questa leggera valigia unisce un esterno resistente e durevole con un sistema di montaggio integrato che rende semplice e sicuro il modo di viaggiare con la bicicletta.

**CARATTERISTICHE**

1. Leggero e facile da ripiegare con resistenti pannelli laterali rimovibili che proteggono la bici.
2. Resistente nylon ripstop con imbottitura interna per la protezione contro usura e danneggiamento.
3. L'interno incatramato è robusto e facile da pulire.
4. Le ruote integrate e le maniglie esterne facilitano il trasporto e la manovrabilità durante il viaggio.

Dimensioni interne: 128x35x78 cm
Dimensioni esterne:: 131x38x81 cm
Peso: 7.7 kg

| Cod. Cora | Prezzo € |
|---|---|
| 600**100503** | 420,00 ○ |

Il cavalletto integrato per il montaggio della bici incluso sia nel Round Trip Transition che nel Round Trip Pro

# Accessori per portabici

**Thule Adattatore 928-1 per bici aggiuntiva**
Aumenta la capacità di carico del Thule EuroClassic G5/G6 di una bici.

| Cod. Cora | Prezzo € |
|---|---|
| 600**928120** | 186,00 ○ |

**Thule Adattatore VeloCompact per quarta bici 9261**
Aumenta la capacità di trasporto del Thule VeloCompact 926/927 di una bici. Solo per Thule VeloCompact 926/927.

| Cod. Cora | Prezzo € |
|---|---|
| 600**926100** | 188,00 ○ |

**Thule Adattatori per telai speciali 981/982**
Adattatori regolabili che permettono il fissaggio delle bici con telaio non tradizionale (ad es. bici da donna, da downhill, BMX, ecc.). Il 981 è telescopico.

| Cod. Cora | Prezzo € |
|---|---|
| 600000**981** | 35,00 ○ |
| 600**982003** | 28,00 ○ |

**Borsa Thule 9311 per trasporto EasyFold**
Protegge voi e l'auto dallo sporco durante il trasporto ed il rimessaggio del portabici.

| Cod. Cora | Prezzo € |
|---|---|
| 60000**9311** | 36,00 ○ |

**Thule rampa di carico 9152**
Pratica rampa rimovibile che agevola il carico e lo scarico delle bici. Compatibile con Thule EasyFold, EuroPower, EuroClassic G6 LED e EuroWay G2.

| Cod. Cora | Prezzo € |
|---|---|
| 60000**9152** | 51,00 ○ |

**Thule adattatore per ruote 9772**
Speciale inserto in gomma da posizionare tra la cinghia fermaruota ed il cerchio per proteggere quest'ultimo dai graffi e rendere più stabile il fissaggio della ruota.

| Cod. Cora | Prezzo € |
|---|---|
| 60000**9772** | 13,00 ○ |

**Adattatori ruota per fuoristrada**
Permettono di montare i portabici sulle auto con ruota di scorta esterna posteriore. Disponibile per Thule EuroClassic G6 e G5 (art. 9042), Thule EuroWay G2 (art. 9202) e Thule VeloCompact (924100). L'adattatore prende il posto di una bici.

| Cod. Cora | Prezzo € |
|---|---|
| 60000**9042** | 106,00 ○ |
| 60000**9202** | 93,00 ○ |
| 600**924100** | 96,00 ○ |

**Thule targa 9762**
Targa bianca da inserire nel portatarga del portabici.

| Cod. Cora | Prezzo € |
|---|---|
| 60000**9762** | 24,00 ○ |

**Thule portatarga con luci 976**
Sostituisce le principali luci posteriori dell'auto.

| Cod. Cora | Prezzo € |
|---|---|
| 600000**976** | 75,00 ○ |
| 6000**976-1** | 18,00 ○ |

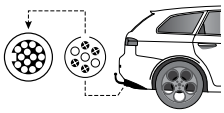

**Thule adattatore 9906**
Permette di collegare i prodotti Thule a 13 pin alle auto con presa elettrica a 7 pin.

| Cod. Cora | Prezzo € |
|---|---|
| 60000**9906** | 24,00 ○ |

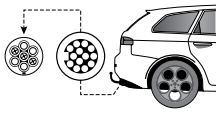

**Thule adattatore 9907**
Permette di collegare i prodotti Thule a 7 pin alle auto con presa elettrica a 13 pin.

| Cod. Cora | Prezzo € |
|---|---|
| 60000**9907** | 24,00 ○ |

**Thule luce terzo stop 9902/9904**
Necessario quando il portabici ed il carico coprono la luce del terzo stop della vettura. Si monta su tutti i portabici posteriori Thule oppure sul telaio della bici.

| Cod. Cora | | Prezzo € |
|---|---|---|
| 60000**9902** | | 62,00 ○ |
| 600**990400** | con connettore 13 poli | 145,00 ○ |

**Thule Borsa portaruota 563 XL**
Borsa di alta qualità con speciale imbottitura, studiata appositamente per proteggere la ruota durante il trasporto ed il rimessaggio. Adatta per ruote fino a 29"/74 cm. di diametro.

| Cod. Cora | Prezzo € |
|---|---|
| 600000**563** | 38,00 ○ |

**Thule SlideBar 891-893**
Innovative barre che scorrono all'esterno del tetto permettendo di caricare le bici in modo estremamente semplice. Per ulteriori informazioni vedi pag. 14

| Cod. Cora | | Prezzo € |
|---|---|---|
| 600000**891** | 2 SlideBar corte, lungh. 127 cm | 272,00 ○ |
| 600000**892** | 2 SlideBar medie, lungh. 144 cm | 300,00 ○ |
| 600000**893** | 2 SlideBar lunghe, lungh. 162 cm | 337,00 ○ |

**Thule Adattatore 561-1**
Per ruote con assale da 15 mm - da utilizzare con Thule OutRide.

| Cod. Cora | Prezzo € |
|---|---|
| 600**561102** | 35,00 ○ |

**Thule Portaruota 545-2**
Per ruote anteriori con assale standard o ruote con freni a disco. Si adatta alle ruote da 29". Non adatto a ruote con perno passante.

| Cod. Cora | Prezzo € |
|---|---|
| 6000**545-2** | 64,00 ○ |

**Cavo antifurto 538**
Cavo in acciaio lungo 180 cm. con rivestimento in plastica e serratura. Permette di assicurare la bici al portabici garantendo un'ulteriore protezione contro i furti.

| Cod. Cora | Prezzo € |
|---|---|
| 600000**538** | 38,00 ○ |

**Thule pomello AcuTight 528**
Pomello con indicatore di coppia per i portabici posteriori dotati di braccetti blocca-telaio– si sostituisce al pomello standard

| Cod. Cora | Prezzo € |
|---|---|
| 600000**528** | 23,00 ○ |

**Thule Serratura 957**
Permette di assicurare i portabici Thule HangOn, Thule RideOn e Thule EasyBase al gancio traino.

| Cod. Cora | Prezzo € |
|---|---|
| 600000**957** | 18,00 ○ |

**Thule Pomello con chiave 526/527**
Assicura la bici al portabici sostituendo i pomelli standard.

| Cod. Cora | | Prezzo € |
|---|---|---|
| 600000**526** | 2 pz. | 29,50 ○ |
| 600000**527** | 4 pz. | 54,00 ○ |

**Thule One-Key System**
Dimenticate la scomodità di avere tante chiavi diverse e passate a One-Key System: un'unica chiave per chiudere tutti i prodotti Thule. Disponibile in set da 4, 6, 8 e 12 serrature. Per maggiori informazioni visitate il sito www.thule.com

| Cod. Cora | | Prezzo € |
|---|---|---|
| 600000**544** | 544: 4 cilindretti | 29,00 ○ |
| 600000**596** | 596: 6 cilindretti | 35,00 ○ |
| 600000**588** | 588: 8 cilindretti | 42,00 ○ |
| 600000**452** | 452: 12 cilindretti | 61,00 ○ |

**Thule Appendibici 5781**
Riponi le bici in casa in modo intelligente.

| Cod. Cora | Prezzo € |
|---|---|
| 60000**5781** | 198,00 ○ |

**Thule supporto da parete 9771**
Per un pratico rimessaggio di bici e portabici. Portata max 40 kg.

| Cod. Cora | Prezzo € |
|---|---|
| 60000**9771** | 50,00 ○ |

## Portabici da tetto

| Nome | Thule Sprint 569 | Thule OutRide 561 | Thule ProRide 591 | Thule FreeRide 532 |
|---|---|---|---|---|
| Codice Cora | 600000**569** | 600000**561** | 600000**591** | 600000**532** |
| Prezzo € (IVA esclusa) | 282,00 ○ | 159,00 ○ | 148,00 ○ | 85,00 ○ |
| N° max di bici | 1 | 1 | 1 | 1 |
| Portata (kg) | 17 | 17 | 20 | 17 |
| Fissaggio della bici | Forcella anteriore/ruota post. | Forcella anteriore/ruota post. | Telaio/ruota | Telaio/ruota |
| Diametro tubo telaio (mm) | Tutti | Tutti | Fino a ø 100* | ø 22–70* |
| Dimensioni delle ruote | Tutte | Tutte | Tutte | Tutte |
| Pinza bloccatelaio autoregolante | | | • | |
| Cinghie fermaruota regolabili | • | • | • | • |
| Serratura bici su portabici | • | • | • | • |
| Serratura portabici su barre | • | • | • | • |
| Montaggio su entrambi i lati dell'auto | • | • | • | • |
| Per Thule WingBar, SlideBar e ProBar | • | • | • | • |
| Per Thule SquareBar | | • | • | • |
| Adattatore per canalina a T (20x20 mm)[1] | Incluso | Incluso | Incluso | Incluso |
| Adattatore per canalina a T (30x24 mm)[2] | 889-4 | 889-3 | 889-1 | 889-3 |
| Omologato TÜV | • | • | • | • |
| Conforme alle norme City Crash | • | • | • | • |
| Varie | In alluminio. Adatto anche per bici con freni a disco. Non si monta su bici con forcella dotata di perno passante. Solo per barre con canaline a T. 600**889400** € 14,00 ○ | In alluminio. Adatto anche per bici con freni a disco. Adattatore per assali da 15 mm opzionale 6000**561102** € 35,00 ○ 600**889301** € 14,00 ○ | In alluminio. Facile da montare. *Telaio con sezione tonda max 22–80 mm, telaio con sezione ovale max 80x100 mm. 6000**889-1** € 14,00 ○ 600**889101** € 15,00 ○ | *Telai ovali, max 65x80 mm. 6000**889-3** € 14,00 ○ 600**889301** € 14,00 ○ |

[1] Per Thule WingBar Edge, WingBar, SlideBar e AeroBar. [2] Per esempio alcune barre originali BMW e Renault.

## Portabici per gancio traino

| Name | Thule EasyFold 931 | Thule EasyFold 932 | Thule EuroClassic G6 928 | Thule EuroClassic G6 929 | Thule VeloCompact 924 | Thule VeloCompact 926 | Thule VeloCompact 925 | Thule VeloCompact 927 |
|---|---|---|---|---|---|---|---|---|
| Codice Cora | 600**931014** | 600**932014** | 600**928020** | 600**929020** | 600**924000** | 600**926000** | 600**925000** | 600**927000** |
| Prezzo € (IVA esclusa) | 904,00 ○ | 792,00 ○ | 732,00 ○ | 884,00 ○ | 652,00 ○ | 822,00 ○ | 474,00 ○ | 626,00 ○ |
| N° max di bici | 2 | | 2 (3 con adattatore 928-1) | 3 (4 con adattatore 928-1) | 2 | 3 (4 con adattatore 9261) | 2 | 3 (4 con adattatore 9261) |
| Portata (kg) | 60 | | 51 | 60 | 46 | 60 | 46 | 60 |
| Peso max di ogni bici (kg) | 30 | | 25 | | 25 | 25 | 25 | 25 |
| Distanza tra le canaline poggiaruota (cm) | 22 | | 22 | 19 | 19 | 19 | 19 | 19 |
| Dimensioni (cm) | 123x61 (31x61x68 chiuso) | | 137x48 | 137x65 | 103x59 | 103x72 | 103x59 | 103x72 |
| Peso (kg) | 16.9 | | 17.6 | 20.7 | 14.1 | 18.9 | 14.1 | 18.9 |
| Dimensioni tubi telaio (mm) | 22–80 | | 22–80 | 22–80 | 22–80 | 22–80 | 22–80 | 22–80 |
| Supporti fermaruote regolabili | Rilascio rapido | | Rilascio rapido | | Rilascio rapido | | | |
| Pinze bloccatelaio rimovibili | • | | • | | • | • | • | • |
| Serratura bici su portabici | • | | • | | • | • | • | • |
| Serratura portabici su gancio | • | | • | | • | • | • | • |
| Funzione basculante con bici montate | Pedale | | Pedale | | Pedale | | | |
| Utilizzabile con rampa di carico 9152 | • | | • | | • | | • | |
| Montaggio su auto con ruota di scorta esterna | | | Con adattatore per ruota di scorta 9042 | | Con adattatore per ruota di scorta 9241 | | | |
| Luci posteriori | • | | • | | • | | • | |
| Spina elettrica | 13 poli | 7 poli | 13 poli (7 poli con adattatore 9906) | | 13 poli | | 7 poli | |
| Omologato TÜV/EuroBe | • | | • | | • | | | |
| Conforme alle norme City Crash | • | • | • | | • | | • | |
| Varie | | | Peso max di ogni bici 15 kg con adattatore 928-1 . 600**928120** € 186,00 ○ 60000**9906** € 24,00 ○ 60000**9042** € 106,00 ○ | | Peso max di ogni bici 15 kg con adattatore 926-1 . 600**926100** € 188,00 ○ 600**924100** € 96,00 ○ | | | |

I prodotti contrassegnati dal simbolo ▼ si intendono ad esaurimento scorte

# Portabici per portellone posteriore

**Prontuario applicativo a pag.**

| Nome | Thule RaceWay | | Thule BackPac | Thule ClipOn High | | Thule ClipOn | | Thule FreeWay |
|---|---|---|---|---|---|---|---|---|
| | **991** | **992** | **973** | **9105** | **9106** | **9103** | **9104** | **968** |
| **Codice Cora** | 600**991001** | 600**992001** | 600000**973** | 60000**9105** | 60000**9106** | 60000**9103** | 60000**9104** | 600000**968** |
| **Prezzo € (IVA esclusa)** | 429,00 ❍ | 469,00 ❍ | 325,00 ❍ | 301,00 ❍ | | 164,00 ❍ | | 110,00 ❍ |
| **N° max di bici** | 2 | 3 | 2 (3 con adattatore 973-23, 4 con 973-23 + 973-24) | 2 | 2 | 3 | 3 | 3 |
| **Portata (kg)** | 30 | 45 | 60 | 30 | 30 | 45 | 45 | 45 |
| **Peso (kg)** | 9.8 | 10.6 | 14 | 10 | 12.9 | 6.1 | 7.1 | 5.1 |
| **Sistema di fissaggio** | Cavi a cricchetto in acciaio | | con kit BackPac | Snap-on | | Snap-on | | Cinghie regolabili |
| **Diametro tubi telaio (mm)** | Tutti | | 22–80 | 22–80 | | Tutti | | Tutti |
| **Dimensioni delle ruote** | Tutte | | Tutte | Tutte | | Tutte | | Tutte |
| **Pinza bloccatelaio rivestita in gomma** | • | • | • | • | • | • | • | • |
| **Pinze bloccatelaio rimovibili** | | | • | • | • | | | |
| **Supporti fermaruote regolabili** | | | Cinghie a rilascio rapido | Cinghie a rilascio rapido | | | | |
| **Serratura bici su portabici** | • | • | • | • | • | Accessorio 538 | | Accessorio 538 |
| **Serratura portabici su portellone** | • | • | Accessorio 567 | | | | | |
| **Accesso al bagagliaio con portabici e bici montate** | • | • | • | • | • | • | • | • |
| **Varie** | Pre-assemblato. Robuste cinghie per il fissaaggio delle bici in dotazione. | | Non copre le luci posteriori e la targa. 600000**567** € 24,00 ❍ | Non copre le luci posteriori o la targa. Disponibile Luce terzo stop 60000**9902** € 62,00 ❍ | | Facile da montare. Robuste cinghie per il fissaggio delle bici in dotazione. | | Robuste cinghie per il fissaggio delle bici in dotazione. Adatto anche per berline. |

Consultate la Guida Thule o www.thule.com per informazioni sul montaggio nei vari modelli di auto.

| Thule EuroRide | | Thule EuroPower | | Thule RideOn | | Thule HangOn | | | Thule Xpress |
|---|---|---|---|---|---|---|---|---|---|
| **941** | **943** | **915** | **916** | **9502** | **9503** | **972** | **9708** | **974** | **970** |
| 600000**941** | 600000**943** | 600**915020** | 600**916020** | 60000**9502** | 60000**9503** | 600000**972** | 60000**9708** | 600000**974** | 600000**970** |
| 386,00 ❍ | 486,00 ❍ | 795,00 ❍ | 642,00 ❍ | 295,00 ❍ | 322,00 ❍ | 161,00 ❍ | 206,00 ❍ | 135,00 ❍ | 86,00 ❍ |
| 2 | 3 | 2 | | 2 | 3 | 3 | 4 | 3 | 2 |
| 36 | 45 | 60 | | 30 | 45 | 45 | 60 | 45 | 30 |
| 20 | 20 | 30 | | 17 | 17 | 15 | 15 | 15 | 15 |
| 17 | 17 | 25 | | 19 | 19 | | | | |
| 105x58 | 105x75 | 118x63 | | 105x55 | 105x75 | 47x54 | 47x64 | 47x54 | 43x34 |
| 14.1 | 17.9 | 18.9 | | 9.5 | 12 | 7.2 | 10.3 | 7.2 | 4.3 |
| 20–70 | | 22–80 | | Tutte | Tutte | Tutte | Tutte | Tutte | Tutte |
| Cinghie regolabili | Cinghie regolabili | Rilascio rapido | | Cinghie regolabili | Cinghie regolabili | | | | |
| | | • | | | | | | | |
| Accessorio 526/527/528 | | • | | Accessorio 538 | | Accessorio 538 | | | Accessorio 538 |
| • | • | • | | Accessorio 957 | | Accessorio 957 | | | Con lucchetto |
| Azionamento manuale | | Pedale | | Azionamento manuale | | Azionamento manuale | | | |
| | | • | | | | | | | |
| | | Con adattatore per ruota di scorta 9042 | | | | | | | |
| • | • | • | | • | • | Accessorio 976 | | | Accessorio 976 |
| 7 poli (13 poli con adattatore 9907) | | 13 poli | 7 poli | 7 poli (13 poli con adattatore 9907) | | | | | |
| | | • | | | | | | | |
| • | • | • | | • | • | • | • | • | • |
| Adattatori 600000**526** € 29,50 ❍ 600000**527** € 54,00 ❍ 600000**528** € 23,00 ❍ 60000**9907** € 24,00 ❍ | | Si adatta a ruote da 2,2" Adattatori 60000**9042** € 106,00 ❍ | | Adattatori 600000**538** € 38,00 ❍ 600000**957** € 18,00 ❍ 60000**9907** € 24,00 ❍ | | Adattatore 976-1 per montare il Portatarga con luci 976 su 972 e 974. Adattatori 600000**538** € 38,00 ❍ 600000**957** € 18,00 ❍ 600000**976** € 75,00 ❍ 6000**976-1** € 18,00 ❍ | | | Cinghie per il fissaggio delle bici in dotazione. Adattatori 600000**538** € 38,00 ❍ 600000**976** € 75,00 ❍ |

Prezzi IVA esclusa

# Abbiamo testato singolarmente tutte le applicazioni elencate

Se non trovate la vostra auto in questa guida, potrebbe essere per i seguenti motivi:

1. La vostra auto é dotata di spoiler posteriore in materiale plastico, di dimensioni eccessive oppure troppo debole.
2. La vostra auto possiede un portellone in materiale plastico oppure ha le doppie porte a battente.
3. Il costruttore della vostra auto non autorizza il montaggio dei portabici su portellone posteriore. ( Es. Golf VI ).
4. La vostra auto è stata presentata molto recentemente sul mercato (meno di 6 mesi)

Controllate sempre su ***www.thule.com*** per gli ultimi aggiornamenti disponibili.

Le case automobilistiche commercializzano i loro modelli con differenti caratteristiche a seconda dei diversi Paesi del mondo, ad esempio modanature cromate oppure spoilers vengono aggiunti al portellone posteriore. A causa della fragilità degli spoilers, non è consentito utilizzare i portabici da portellone posteriore su queste vetture, anche se sono presenti in questa guida. Thule si impegna al massimo per tenere in considerazione questi fattori ma non può essere ritenuta responsabile per queste differenze locali.

## PORTABICI DA PORTELLONE POSTERIORE

| 1 | 2 | 3 | 2 | 3 | 4 | 5 | 6 |
|---|---|---|---|---|---|---|---|
| **ALFA ROMEO** | | | | | | | |
| 147, 3/5-p, 01-03 | ClipOn High 9105 | | ✓ | | | ✓ | Non necessario |
| | ClipOn 9103 | | ✓ | ✓ | | Cavo 538 | Portatarga 976 necessario |
| | Freeway 968 | | ✓ | ✓ | | Cavo 538 | Portatarga 976 necessario |
| 147, 3/5-p, 04- | ClipOn High 9105 | | ✓ | | | ✓ | Non necessario |
| | ClipOn 9103 | | ✓ | ✓ | | Cavo 538 | Portatarga 976 necessario |
| | Freeway 968 | | ✓ | ✓ | | Cavo 538 | Portatarga 976 necessario |
| **AUDI** | | | | | | | |
| 100 Avant, 5-p SW, 92-94 | BackPac 973 | 973-17 | ✓ | 973-23 | | ✓ | Non necessario |
| 80 Avant, 5-p SW, 92-95 | BackPac 973 | 973-17 | ✓ | 973-23 | | ✓ | Non necessario |
| 80, 4-p berlina 92-95 | Freeway 968 | | ✓ | ✓ | | Cavo 538 | Portatarga 976 necessario |
| A3 Sportback, 5-p, 04- | BackPac 973 | 973-17 | ✓ | 973-23 | | ✓ | Portatarga 976 necessario |
| oppure | ClipOn High 9105 | 9115 | ✓ | | | ✓ | Non necessario |
| oppure | ClipOn 9103 | 9115 | ✓ | ✓ | | Cavo 538 | Portatarga 976 necessario |
| A3, 3-p, 03- | ClipOn High 9105 | | ✓ | | | ✓ | Non necessario |

| 1 | 2 | 3 | 4 | 5 | 6 |
|---|---|---|---|---|---|
| Cerca la marca, il modello e l'anno di costruzione della tua auto. | Questo è il modello di portabici Thule compatibile. | Occorre un Kit adattatore per poter installare alcuni modelli di portabici sulla tua auto. | Qui puoi vedere se occorrono adattatori aggiuntivi per poter trasportare più biciclette. | Se l'antifurto per le bici non è incluso, consigliamo di chiuderle con il cavo antifurto Thule 538. | A seconda del modello dell' auto è possibile che la fanaleria posteriore oppure la targa siano coperte. In questo caso raccomandiamo vivamente l'applicazione del Portatarga con luci 976 per riprodurle. |

## Accessori

**Thule Pomello con chiave 526/527**
Assicura la bici al portabici sostituendo i pomelli standard. In conf. da 2 pz. (526) o 4 pz. (527).

**Thule Cavo antifurto 538**
Cavo in acciaio lungo 180 cm. con rivestimento in plastica e serratura. Ideale per assicurare le bici al portabici.

**Thule Adattatore per ruote 9772**
Speciale inserto in gomma da posizionare tra la cinghia fermaruota ed il cerchio per proteggere quest'ultimo dai graffi e rendere più stabile il fissaggio della ruota.

**Thule Adattatore per telai speciali 981**
Telescopico, permette il fissaggio delle bici con telaio non tradizionale (ad es. bici da donna, da downhill, BMX, ecc.). Si monta tra il reggisella ed il tubo di sterzo. Per portabici senza canaline poggiaruota.

**Thule Portatarga con luci 976**
Sostituisce le principali luci posteriori dell'auto. Si monta facilmente su Thule HangOn e Xpress tramite l'adattatore 976-1 e su Thule BoltOn utilizzando le cinghie.

**Thule One-Key System**
Dimenticate la scomodità di avere tante chiavi passando a Thule One-Key System: un'unica chiave per tutti i prodotti Thule.

**Dovete trasportare una o due bici in più?**
Utilizzate gli adattatori 973-23 e 973-24. Con il 973-23 la portata del BackPac passa da 2 a 3 bici mentre con il 973-24 passa da 3 a 4 bici.

Prezzi IVA esclusa

# Prontuario applicativo portabici da portellone posteriore.

## Abbiamo anche portabici da tetto e da gancio traino.

Visitate www.thule.com o consultate il catalogo per trovare tutto quello che cercate.

| Cod. Cora | Descrizione | Prezzo € |
|---|---|---|
| 600000**968** | Freeway 968 | 110,00 ○ |
| 600000**976** | Portatarga 968 | 75,00 ○ |
| 600**991001** | RaceWay 991 | 429,00 ○ |
| 600**992001** | RaceWay 992 | 469,00 ○ |
| 600000**973** | portabici 973 base | 325,00 ○ |
| 600**973-14**>600**973-19** | kit vari 973 | 50,00 ○ |
| 600**973-23** | adatt. terza bici | 108,00 ○ |
| 600**973-24** | adatt. quarta bici | 108,00 ○ |

| Cod. Cora | Descrizione | Prezzo € |
|---|---|---|
| 60000**9103** | ClipOn 9103 | 164,00 ○ |
| 60000**9104** | ClipOn 9104 | 164,00 ○ |
| 60000**9105** | ClipOn High 9105 | 301,00 ○ |
| 60000**9106** | ClipOn High 9106 | 301,00 ○ |
| 60000**9110** | Adattatore ClipOn/ClipOn High | 25,00 ○ |
| 60000**9111** | Adattatore ClipOn/ClipOn High | 38,00 ○ |
| 60000**9115** | Adattatore ClipOn/ClipOn High | 35,00 ○ |

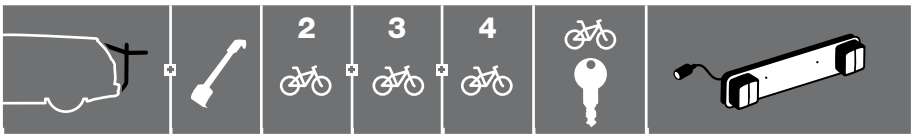


| | | | | | | | | |
|---|---|---|---|---|---|---|---|---|
| **ALFA ROMEO** | | | | | | | | |
| 147 | 3/5-p 01-03, 04> | ClipOn High 9105 | | ✓ | | | ✓ | Non necessario |
| 147 | 3/5-p 01-03, 04> | ClipOn 9103 | | ✓ | ✓ | | Cavo 538 | Portatarga 976 necessario |
| 147 | 3/5-p 01-03, 04> | FreeWay 968 | | ✓ | ✓ | | Cavo 538 | Portatarga 976 necessario |
| **AUDI** | | | | | | | | |
| 80 | 4-p berlina 92-95 | FreeWay 968 | | ✓ | ✓ | | Cavo 538 | Portatarga 976 necessario |
| 80 Avant | 5-p SW 92-95 | BackPac 973 | 973-17 | ✓ | 973-23 | | ✓ | Non necessario |
| 100 Avant | 5-p SW 92-94 | BackPac 973 | 973-17 | ✓ | 973-23 | | ✓ | Non necessario |
| A3 | 3-p 96-02 | BackPac 973 | 973-15 | ✓ | 973-23 | | ✓ | Non necessario |
| A3 | 3-p 96-02 | ClipOn High 9105 | | ✓ | | | ✓ | Non necessario |
| A3 | 3-p 96-02 | ClipOn 9103 | | ✓ | ✓ | | Cavo 538 | Portatarga 976 necessario |
| A3 | 3-p 96-02 | FreeWay 968 | | ✓ | ✓ | | Cavo 538 | Portatarga 976 necessario |
| A3 | 3-p 03-11 | ClipOn High 9105 | | ✓ | | | ✓ | Non necessario |
| A3 | 3-p 03-11 | ClipOn 9103 | | ✓ | ✓ | | Cavo 538 | Portatarga 976 necessario |
| A3 | 4-p berlina 13> | RaceWay 991 | | ✓ | | | ✓ | Portatarga 976 necessario |
| A3 | 5-p 99-03 | BackPac 973 | 973-15 | ✓ | 973-23 | | ✓ | Non necessario |
| A3 | 5-p 99-03 | ClipOn High 9105 | | ✓ | | | ✓ | Non necessario |
| A3 | 5-p 99-03 | ClipOn 9103 | | ✓ | ✓ | | Cavo 538 | Portatarga 976 necessario |
| A3 | 5-p 99-03 | FreeWay 968 | | ✓ | ✓ | | Cavo 538 | Portatarga 976 necessario |
| A3 Sportback | 5-p 04-12 | BackPac 973 | 973-17 | ✓ | 973-23 | | ✓ | Portatarga 976 necessario |
| A3 Sportback | 5-p 04-12 | ClipOn High 9105 | 9115 | ✓ | | | ✓ | Non necessario |
| A3 Sportback | 5-p 04-12 | ClipOn 9103 | 9115 | ✓ | ✓ | | Cavo 538 | Portatarga 976 necessario |
| A3 Sportback | 5-p 04-12 | RaceWay 991/992 | | ✓ | ✓ | | ✓ | Portatarga 976 necessario |
| A4 | 4-p berlina 05-07 | RaceWay 991 | | ✓ | | | ✓ | Portatarga 976 necessario |
| A4 | 4-p berlina 08> | RaceWay 991 | | ✓ | | | ✓ | Portatarga 976 necessario |
| A4 | 4-p berlina 95-00 | FreeWay 968 | | ✓ | ✓ | | Cavo 538 | Portatarga 976 necessario |
| A4 Allroad | 5-p SW 08> | BackPac 973 | 973-17 | ✓ | 973-23 | | ✓ | Non necessario |
| A4 Allroad | 5-p SW 08> | ClipOn High 9105 | | ✓ | | | ✓ | Non necessario |
| A4 Allroad | 5-p SW 08> | ClipOn 9103 | | ✓ | ✓ | | Cavo 538 | Portatarga 976 necessario |
| A4 Allroad | 5-p SW 08> | RaceWay 991/992 | | ✓ | ✓ | | ✓ | Portatarga 976 necessario |
| A4 Avant | 5-p SW 96-01 | BackPac 973 | 973-16 | ✓ | 973-23 | | ✓ | Non necessario |
| A4 Avant | 5-p SW 96-01 | ClipOn 9103 | | ✓ | ✓ | | Cavo 538 | Portatarga 976 necessario |
| A4 Avant | 5-p SW 02-04 | BackPac 973 | 973-15 | ✓ | 973-23 | | ✓ | Non necessario |
| A4 Avant | 5-p SW 02-04 | ClipOn High 9105 | | ✓ | | | ✓ | Non necessario |
| A4 Avant | 5-p SW 02-04 | ClipOn 9103 | | ✓ | ✓ | | Cavo 538 | Portatarga 976 necessario |
| A4 Avant | 5-p SW 02-04 | FreeWay 968 | | ✓ | ✓ | | Cavo 538 | Portatarga 976 necessario |
| A4 Avant | 5-p SW 05-07 | BackPac 973 | 973-17 | ✓ | 973-23 | | ✓ | Non necessario |
| A4 Avant | 5-p SW 05-07 | ClipOn High 9105 | | ✓ | | | ✓ | Non necessario |
| A4 Avant | 5-p SW 05-07 | ClipOn 9103 | | ✓ | ✓ | | Cavo 538 | Portatarga 976 necessario |
| A4 Avant | 5-p SW 08> | BackPac 973 | 973-17 | ✓ | 973-23 | | ✓ | Non necessario |
| A4 Avant | 5-p SW 08> | ClipOn High 9105 | | ✓ | | | ✓ | Non necessario |
| A4 Avant | 5-p SW 08> | ClipOn 9103 | | ✓ | ✓ | | Cavo 538 | Portatarga 976 necessario |
| A4 Avant | 5-p SW 08> | RaceWay 991/992 | | ✓ | ✓ | | ✓ | Portatarga 976 necessario |
| A5 | 2-p Coupé 07> | RaceWay 991 | | ✓ | | | ✓ | Portatarga 976 necessario |
| A5 | 5-p 09> | RaceWay 991 | | ✓ | | | ✓ | Portatarga 976 necessario |
| A6 | 4-p berlina 94-96 | FreeWay 968 | | ✓ | ✓ | | Cavo 538 | Portatarga 976 necessario |
| A6 | 4-p berlina 04-10 | RaceWay 991 | | ✓ | | | ✓ | Portatarga 976 necessario |
| A6 | 4-p berlina 11> | RaceWay 991 | | ✓ | | | ✓ | Portatarga 976 necessario |
| A6 Allroad | 5-p SW 06-12 | BackPac 973 | 973-17 | ✓ | | | ✓ | Non necessario |
| A6 Allroad | 5-p SW 06-12 | ClipOn High 9106 | 9115 | ✓ | | | ✓ | Non necessario |
| A6 Allroad | 5-p SW 06-12 | ClipOn 9104 | 9115 | ✓ | ✓ | | Cavo 538 | Portatarga 976 necessario |
| A6 Allroad | 5-p SW 06-12 | RaceWay 991/992 | | ✓ | ✓ | | ✓ | Portatarga 976 necessario |
| A6 Allroad | 5-p SW 06-12 | FreeWay 968 | | ✓ | ✓ | | Cavo 538 | Portatarga 976 necessario |
| A6 Avant | 5-p SW 94-97 | BackPac 973 | 973-17 | ✓ | 973-23 | | ✓ | Non necessario |
| A6 Avant | 5-p SW 94-97 | ClipOn High 9106 | | ✓ | | | ✓ | Non necessario |
| A6 Avant | 5-p SW 94-97 | ClipOn 9104 | | ✓ | ✓ | | Cavo 538 | Portatarga 976 necessario |
| A6 Avant | 5-p SW 94-97 | FreeWay 968 | | ✓ | ✓ | | Cavo 538 | Portatarga 976 necessario |
| A6 Avant | 5-p SW 98-04 | BackPac 973 | 973-17 | ✓ | 973-23 | | ✓ | Non necessario |
| A6 Avant | 5-p SW 98-04 | FreeWay 968 | | ✓ | ✓ | | Cavo 538 | Portatarga 976 necessario |
| A6 Avant | 5-p SW 05-10 | BackPac 973 | 973-17 | ✓ | | | ✓ | Non necessario |
| A6 Avant | 5-p SW 05-10 | ClipOn High 9106 | 9115 | ✓ | | | ✓ | Non necessario |

Attenzione: Le applicazioni si riferiscono a vetture senza spoiler posteriore

* La targa o le luci posteriori sono parzialmente coperte dal portabici. È raccomandato l'accessorio Portatarga e Luci posteriori 976 (7-pin) .

Prezzi IVA esclusa

| | | | | 2 | 3 | 4 | | |
|---|---|---|---|---|---|---|---|---|
| **segue AUDI** | | | | | | | | |
| A6 Avant | 5-p SW 05-10 | ClipOn 9104 | 9115 | ✓ | ✓ | | Cavo 538 | Portatarga 976 necessario |
| A6 Avant | 5-p SW 05-10 | RaceWay 991/992 | | ✓ | ✓ | | ✓ | Portatarga 976 necessario |
| A6 Avant | 5-p SW 05-10 | FreeWay 968 | | ✓ | ✓ | | Cavo 538 | Portatarga 976 necessario |
| **BMW** | | | | | | | | |
| 1-serie (E81) | 3-p 07-12 | RaceWay 991/992 | | ✓ | ✓ | | ✓ | Portatarga 976 necessario |
| 1-serie (E87) | 5-p 04-11 | RaceWay 991/992 | | ✓ | ✓ | | ✓ | Portatarga 976 necessario |
| 1-serie (F20/F21) | 3/5-p 12> | ClipOn High 9105 | 9115 | ✓ | | | ✓ | Non necessario |
| 1-serie (F20/F21) | 3/5-p 12> | ClipOn 9103 | 9115 | ✓ | ✓ | | Cavo 538 | Portatarga 976 necessario |
| 1-serie (F20/F21) | 3/5-p 12> | RaceWay 991/992 | | ✓ | ✓ | | ✓ | Portatarga 976 necessario |
| 2-serie (F22) | 2-p Coupé 14> | RaceWay 991 | | ✓ | | | ✓ | Portatarga 976 necessario |
| 3-serie (E92) | 2-p Coupé 06-12 | RaceWay 991 | | ✓ | | | ✓ | Portatarga 976 necessario |
| 3-serie | 4-p berlina 91-97, 98-04 | FreeWay 968 | | ✓ | ✓ | | Cavo 538 | Portatarga 976 necessario |
| 3-serie (E90) | 4-p berlina 05-11 | RaceWay 991 | | ✓ | | | ✓ | Portatarga 976 necessario |
| 3-serie (F30) | 4-p berlina 12> | RaceWay 991 | | ✓ | | | ✓ | Portatarga 976 necessario |
| 3-serie Compact | 5-p 94-00 | FreeWay 968 | | ✓ | ✓ | | Cavo 538 | Portatarga 976 necessario |
| 3-serie Touring | 5-p SW 96-99 | BackPac 973 | 973-15 | ✓ | 973-23 | | ✓ | Non necessario |
| 3-serie Touring | 5-p SW 96-99 | ClipOn High 9105 | | ✓ | | | ✓ | Non necessario |
| 3-serie Touring | 5-p SW 96-99 | ClipOn 9103 | | ✓ | ✓ | | Cavo 538 | Portatarga 976 necessario |
| 4-serie (F32) | 2-p Coupé 14> | RaceWay 991 | | ✓ | | | ✓ | Portatarga 976 necessario |
| 5-serie | 4-p berlina 96-00, 01-03 | FreeWay 968 | | ✓ | ✓ | | Cavo 538 | Portatarga 976 necessario |
| 5-serie | 4-p berlina 04-09 | FreeWay 968 | | ✓ | ✓ | | Cavo 538 | Portatarga 976 necessario |
| 5-serie (F10) | 4-p berlina 10> | RaceWay 991/992 | | ✓ | ✓ | | ✓ | Portatarga 976 necessario |
| 5-serie Touring | 5-p SW 97-00 | BackPac 973 | 973-17 | ✓ | 973-23 | | ✓ | Non necessario |
| 5-serie Touring | 5-p SW 97-00 | ClipOn High 9106 | | ✓ | | | ✓ | Non necessario |
| 5-serie Touring | 5-p SW 97-00 | ClipOn 9104 | | ✓ | ✓ | | Cavo 538 | Portatarga 976 necessario |
| 5-serie Touring | 5-p SW 01-03 | BackPac 973 | 973-17 | ✓ | 973-23 | | ✓ | Non necessario |
| 5-serie Touring | 5-p SW 01-03 | FreeWay 968 | | ✓ | ✓ | | Cavo 538 | Portatarga 976 necessario |
| STS | 4-p berlina 05-11 | RaceWay 991 | | ✓ | | | ✓ | Portatarga 976 necessario |
| X1 (E84) | 5-p SUV 10> | RaceWay 991/992 | | ✓ | ✓ | | ✓ | Portatarga 976 necessario |
| X3 | 5-p SUV 10> | BackPac 973 | 973-17 | ✓ | 973-23 | | ✓ | Non necessario |
| X6 (E71) | 5-p SUV 08> | RaceWay 991/992 | | ✓ | ✓ | | ✓ | Portatarga 976 necessario |
| **CHEVROLET** | | | | | | | | |
| Aveo | 5-p 03-11 | RaceWay 991/992 | | ✓ | ✓ | | ✓ | Portatarga 976 necessario |
| Cruze | 4-p berlina 08> | RaceWay 991/992 | | ✓ | ✓ | | ✓ | Portatarga 976 necessario |
| Cruze | 5-p 11> | RaceWay 991/992 | | ✓ | ✓ | | ✓ | Portatarga 976 necessario |
| Epica | 4-p berlina 06> | RaceWay 991 | | ✓ | | | ✓ | Portatarga 976 necessario |
| Evanda | 4-p berlina 04> | FreeWay 968 | | ✓ | ✓ | | Cavo 538 | Portatarga 976 necessario |
| Kalos | 5-p 04-11 | ClipOn High 9105 | | ✓ | | | ✓ | Non necessario |
| Kalos | 5-p 04-11 | ClipOn 9103 | | ✓ | ✓ | | Cavo 538 | Portatarga 976 necessario |
| Kalos | 5-p 04-11 | FreeWay 968 | | ✓ | ✓ | | Cavo 538 | Portatarga 976 necessario |
| Lacetti | 5-p 04> | FreeWay 968 | | ✓ | ✓ | | Cavo 538 | Portatarga 976 necessario |
| Lacetti | 5-p SW 05> | BackPac 973 | 973-15 | ✓ | 973-23 | | ✓ | Non necessario |
| Lacetti | 5-p SW 05> | ClipOn High 9106 | | ✓ | | | ✓ | Non necessario |
| Lacetti | 5-p SW 05> | ClipOn 9104 | | ✓ | ✓ | | Cavo 538 | Portatarga 976 necessario |
| Lacetti | 5-p SW 05> | RaceWay 991/992 | | ✓ | ✓ | | ✓ | Portatarga 976 necessario |
| Malibu | 4-p berlina 08-12 | RaceWay 991/992 | | ✓ | ✓ | | ✓ | Portatarga 976 necessario |
| Matiz | 5-p 00-04 | ClipOn High 9105 | | ✓ | | | ✓ | Non necessario |
| Matiz | 5-p 00-04 | ClipOn 9103 | | ✓ | ✓ | | Cavo 538 | Portatarga 976 necessario |
| Matiz | 5-p 00-04 | FreeWay 968 | | ✓ | ✓ | | Cavo 538 | Portatarga 976 necessario |
| Matiz | 5-p 05-09 | ClipOn High 9105 | | ✓ | | | ✓ | Non necessario |
| Matiz | 5-p 05-09 | ClipOn 9103 | | ✓ | ✓ | | Cavo 538 | Portatarga 976 necessario |
| Matiz | 5-p 05-09 | FreeWay 968 | | ✓ | ✓ | | Cavo 538 | Portatarga 976 necessario |
| Nubira | 5-p SW 04-08 | BackPac 973 | 973-15 | ✓ | 973-23 | | ✓ | Non necessario |
| Nubira | 5-p SW 04-08 | ClipOn High 9106 | | ✓ | | | ✓ | Non necessario |
| Nubira | 5-p SW 04-08 | ClipOn 9104 | | ✓ | ✓ | | Cavo 538 | Portatarga 976 necessario |
| Nubira | 5-p SW 04-08 | RaceWay 991/992 | | ✓ | ✓ | | ✓ | Portatarga 976 necessario |
| Nubira | 5-p SW 04-08 | FreeWay 968 | | ✓ | ✓ | | Cavo 538 | Portatarga 976 necessario |
| Orlando | 5-p MPV 11> | BackPac 973 | 973-16 | ✓ | 973-23 | | ✓ | Non necessario |
| Orlando | 5-p MPV 11> | ClipOn High 9105 | | ✓ | | | ✓ | Portatarga 976 necessario |
| Orlando | 5-p MPV 11> | ClipOn 9103 | | ✓ | ✓ | | Cavo 538 | Portatarga 976 necessario |
| Orlando | 5-p MPV 11> | RaceWay 991/992 | | ✓ | ✓ | | ✓ | Portatarga 976 necessario |
| Tacuma | 5-p SW 04> | BackPac 973 | 973-16 | ✓ | 973-23 | | ✓ | Portatarga 976 necessario |
| Tacuma | 5-p SW 04> | ClipOn High 9106 | | ✓ | | | ✓ | Portatarga 976 necessario |
| Tacuma | 5-p SW 04> | ClipOn 9104 | | ✓ | ✓ | | Cavo 538 | Portatarga 976 necessario |
| Tacuma | 5-p SW 04> | FreeWay 968 | | ✓ | ✓ | | Cavo 538 | Portatarga 976 necessario |
| Trans Sport | 5-p MPV 97> | BackPac 973 | 973-16 | ✓ | 973-23 | | ✓ | Non necessario |
| Trans Sport | 5-p MPV 97> | ClipOn High 9106 | 9111 | ✓ | | | ✓ | Non necessario |
| Trans Sport | 5-p MPV 97> | ClipOn 9104 | 9111 | ✓ | ✓ | | Cavo 538 | Portatarga 976 necessario |
| Uplander | 5-p Furgone 05-09 | ClipOn High 9106 | 9111 | ✓ | | | ✓ | Non necessario |
| Uplander | 5-p Furgone 05-09 | ClipOn 9104 | 9111 | ✓ | ✓ | | Cavo 538 | Portatarga 976 necessario |
| **CHRYSLER** | | | | | | | | |
| Grand Voyager | 5-p MPV 91-95 | BackPac 973 | 973-14 | ✓ | 973-23 | 973-24 | ✓ | Non necessario |
| Grand Voyager | 5-p MPV 96-00 | BackPac 973 | 973-17 | ✓ | 973-23 | | ✓ | Non necessario |
| Grand Voyager | 5-p MPV 96-00 | ClipOn High 9106 | 9111 | ✓ | | | ✓ | Non necessario |
| Grand Voyager | 5-p MPV 96-00 | ClipOn 9104 | 9111 | ✓ | ✓ | | Cavo 538 | Portatarga 976 necessario |
| Grand Voyager | 5-p MPV 01-07 | BackPac 973 | 973-16 | ✓ | 973-23 | | ✓ | Non necessario |
| Grand Voyager | 5-p MPV 01-07 | ClipOn High 9106 | 9111 | ✓ | | | ✓ | Non necessario |
| Grand Voyager | 5-p MPV 01-07 | ClipOn 9104 | 9111 | ✓ | ✓ | | Cavo 538 | Portatarga 976 necessario |

Attenzione: Le applicazioni si riferiscono a vetture senza spoiler posteriore

Attenzione: Le applicazioni si riferiscono a vetture senza spoiler posteriore

* La targa o le luci posteriori sono parzialmente coperte dal portabici. È raccomandato l'accessorio Portatarga e Luci posteriori 976 (7-pin) .

Prezzi IVA esclusa

| | | | | 2 | 3 | 4 | | |
|---|---|---|---|---|---|---|---|---|
| **segue CHRYSLER** | | | | | | | | |
| Neon | 4-p berlina 00-04 | FreeWay 968 | | ✓ | ✓ | | Cavo 538 | Portatarga 976 necessario |
| PT Cruiser | 5-p SW 00-10 | BackPac 973 | 973-17 | ✓ | | | ✓ | Non necessario |
| Voyager | 5-p MPV 88-95 | BackPac 973 | 973-14 | ✓ | 973-23 | 973-24 | ✓ | Non necessario |
| Voyager | 5-p MPV 88-95 | ClipOn High 9106 | | ✓ | | | ✓ | Non necessario |
| Voyager | 5-p MPV 88-95 | ClipOn 9104 | | ✓ | ✓ | | Cavo 538 | Portatarga 976 necessario |
| Voyager | 5-p MPV 96-00 | BackPac 973 | 973-17 | ✓ | 973-23 | | ✓ | Non necessario |
| Voyager | 5-p MPV 96-00 | ClipOn High 9106 | 9111 | ✓ | | | ✓ | Non necessario |
| Voyager | 5-p MPV 96-00 | ClipOn 9104 | 9111 | ✓ | ✓ | | Cavo 538 | Portatarga 976 necessario |
| Voyager | 5-p MPV 01-04 | BackPac 973 | 973-16 | ✓ | 973-23 | | ✓ | Non necessario |
| Voyager | 5-p MPV 01-04 | ClipOn High 9106 | 9111 | ✓ | | | ✓ | Non necessario |
| Voyager | 5-p MPV 01-04 | ClipOn 9104 | 9111 | ✓ | ✓ | | Cavo 538 | Portatarga 976 necessario |
| Voyager | 5-p MPV 01-04 | FreeWay 968 | | ✓ | ✓ | | Cavo 538 | Portatarga 976 necessario |
| Voyager | 5-p MPV 05-07 | BackPac 973 | 973-16 | ✓ | 973-23 | | ✓ | Non necessario |
| Voyager | 5-p MPV 05-07 | ClipOn High 9106 | 9111 | ✓ | | | ✓ | Non necessario |
| Voyager | 5-p MPV 05-07 | ClipOn 9104 | 9111 | ✓ | ✓ | | Cavo 538 | Portatarga 976 necessario |
| Voyager | 5-p MPV 05-07 | FreeWay 968 | | ✓ | ✓ | | Cavo 538 | Portatarga 976 necessario |
| **CITRÖEN** | | | | | | | | |
| Berlingo Multispace | 5-p MPV 08> | RaceWay 991/992 | | ✓ | ✓ | | ✓ | Portatarga 976 necessario |
| C3 | 5-p 02-09 | ClipOn High 9105 | | ✓ | | | ✓ | Non necessario |
| C3 | 5-p 02-09 | ClipOn 9103 | | ✓ | ✓ | | Cavo 538 | Portatarga 976 necessario |
| C3 | 5-p 02-09 | RaceWay 991/992 | | ✓ | ✓ | | ✓ | Portatarga 976 necessario |
| C3 | 5-p 02-09 | FreeWay 968 | | ✓ | ✓ | | Cavo 538 | Portatarga 976 necessario |
| C3 (Mk II) | 5-p 10-13 | ClipOn 9103 | 9115 | ✓ | ✓ | | Cavo 538 | Portatarga 976 necessario |
| C3 (Mk II) | 5-p 10-13 | RaceWay 991/992 | | ✓ | ✓ | | ✓ | Portatarga 976 necessario |
| C3 Picasso | 5-p MPV 09> | BackPac 973 | 973-18 | ✓ | 973-23 | | ✓ | Portatarga 976 necessario |
| C3 Picasso | 5-p MPV 09> | ClipOn High 9106 | | ✓ | | | ✓ | Portatarga 976 necessario |
| C3 Picasso | 5-p MPV 09> | ClipOn 9104 | | ✓ | ✓ | | Cavo 538 | Portatarga 976 necessario |
| C3 Picasso | 5-p MPV 09> | RaceWay 991/992 | | ✓ | ✓ | | ✓ | Portatarga 976 necessario |
| C4 Grand Picasso | 5-p MPV 06-13 | RaceWay 991/992 | | ✓ | ✓ | | ✓ | Portatarga 976 necessario |
| C5 | 4-p berlina 08> | RaceWay 991 | | ✓ | | | ✓ | Portatarga 976 necessario |
| Evasion | 5-p MPV 94-02 | BackPac 973 | 973-16 | ✓ | | | ✓ | Non necessario |
| Evasion | 5-p MPV 94-02 | ClipOn High 9106 | 9111 | ✓ | | | ✓ | Non necessario |
| Evasion | 5-p MPV 94-02 | ClipOn 9104 | 9111 | ✓ | ✓ | | Cavo 538 | Portatarga 976 necessario |
| Evasion | 5-p MPV 94-02 | FreeWay 968 | | ✓ | ✓ | | Cavo 538 | Portatarga 976 necessario |
| Saxo | 3/5-p 96-03 | ClipOn High 9105 | | ✓ | | | ✓ | Non necessario |
| Saxo | 3/5-p 96-03 | ClipOn 9103 | | ✓ | ✓ | | Cavo 538 | Portatarga 976 necessario |
| Xantia | 3/5-p 93-01 | FreeWay 968 | | ✓ | ✓ | | Cavo 538 | Portatarga 976 necessario |
| XM | 5-p SW 90-00 | FreeWay 968 | | ✓ | ✓ | | Cavo 538 | Portatarga 976 necessario |
| Xsara | 3/5-p 98-00, 01-06 | FreeWay 968 | | ✓ | ✓ | | Cavo 538 | Portatarga 976 necessario |
| Xsara Picasso | 5-p MPV 00-03, 04-12 | ClipOn High 9106 | 9111 | ✓ | | | ✓ | Non necessario |
| Xsara Picasso | 5-p MPV 00-03, 04-12 | ClipOn 9104 | 9111 | ✓ | ✓ | | Cavo 538 | Portatarga 976 necessario |
| Xsara Picasso | 5-p MPV 00-03, 04-12 | FreeWay 968 | | ✓ | ✓ | | Cavo 538 | Portatarga 976 necessario |
| Zx | 3-p 93-98 | FreeWay 968 | | ✓ | ✓ | | Cavo 538 | Portatarga 976 necessario |
| Zx | 5-p 91-98 | FreeWay 968 | | ✓ | ✓ | | Cavo 538 | Portatarga 976 necessario |
| Zx | 5-p SW 93-98 | FreeWay 968 | | ✓ | ✓ | | Cavo 538 | Portatarga 976 necessario |
| **DACIA** | | | | | | | | |
| Duster | 5-p SUV 10-13, 14> | ClipOn High 9106 | 9115 | ✓ | | | ✓ | Portatarga 976 necessario |
| Duster | 5-p SUV 10-13, 14> | ClipOn 9104 | 9115 | ✓ | ✓ | | Cavo 538 | Portatarga 976 necessario |
| Duster | 5-p SUV 10-13, 14> | RaceWay 991/992 | | ✓ | ✓ | | ✓ | Portatarga 976 necessario |
| Lodgy | 5-p MPV 12> | BackPac 973 | 973-18 | ✓ | 973-23 | | ✓ | Portatarga 976 necessario |
| Lodgy | 5-p MPV 12> | RaceWay 991/992 | | ✓ | ✓ | | ✓ | Portatarga 976 necessario |
| Logan MCV | 5-p SW 13> | ClipOn High 9106 | | ✓ | | | ✓ | Portatarga 976 necessario |
| Logan MCV | 5-p SW 13> | ClipOn 9104 | | ✓ | ✓ | | Cavo 538 | Portatarga 976 necessario |
| Logan MCV | 5-p SW 13> | RaceWay 991 | | ✓ | | | ✓ | Portatarga 976 necessario |
| Sandero | 5-p 08-12 | ClipOn High 9106 | | ✓ | | | ✓ | Portatarga 976 necessario |
| Sandero | 5-p 08-12 | ClipOn 9104 | | ✓ | ✓ | | Cavo 538 | Portatarga 976 necessario |
| Sandero II | 5-p 13> | ClipOn High 9105 | 9115 | ✓ | | | ✓ | Non necessario |
| Sandero II | 5-p 13> | ClipOn 9103 | 9115 | ✓ | ✓ | | Cavo 538 | Portatarga 976 necessario |
| Sandero StepWay | 5-p SUV 09-12 | ClipOn High 9106 | | ✓ | | | ✓ | Portatarga 976 necessario |
| Sandero StepWay | 5-p SUV 09-12 | ClipOn 9104 | | ✓ | ✓ | | Cavo 538 | Portatarga 976 necessario |
| Sandero StepWay II | 5-p SUV 13> | ClipOn High 9105 | 9115 | ✓ | | | ✓ | Non necessario |
| Sandero StepWay II | 5-p SUV 13> | ClipOn 9103 | 9115 | ✓ | ✓ | | Cavo 538 | Portatarga 976 necessario |
| **DAEWOO** | | | | | | | | |
| Evanda | 4-p berlina 03-06 | FreeWay 968 | | ✓ | ✓ | | Cavo 538 | Portatarga 976 necessario |
| Kalos | 5-p 03-11 | FreeWay 968 | | ✓ | ✓ | | Cavo 538 | Portatarga 976 necessario |
| Lanos | 3-p 96-02 | FreeWay 968 | | ✓ | ✓ | | Cavo 538 | Portatarga 976 necessario |
| Matiz | 5-p 98-00 | ClipOn High 9105 | | ✓ | | | ✓ | Non necessario |
| Matiz | 5-p 98-00 | ClipOn 9103 | | ✓ | ✓ | | Cavo 538 | Portatarga 976 necessario |
| Matiz | 5-p 01-05 | ClipOn High 9105 | | ✓ | | | ✓ | Non necessario |
| Matiz | 5-p 01-05 | ClipOn 9103 | | ✓ | ✓ | | Cavo 538 | Portatarga 976 necessario |
| Matiz | 5-p 01-05 | FreeWay 968 | | ✓ | ✓ | | Cavo 538 | Portatarga 976 necessario |
| Nubira | 4-p berlina 97-02 | RaceWay 991/992 | | ✓ | ✓ | | ✓ | Portatarga 976 necessario |
| Nubira | 5-p SW 97-99 | BackPac 973 | 973-18 | ✓ | 973-23 | | ✓ | Non necessario |
| Nubira | 5-p SW 97-99 | ClipOn High 9105 | | ✓ | | | ✓ | Portatarga 976 necessario |
| Nubira | 5-p SW 97-99 | ClipOn 9103 | | ✓ | ✓ | | Cavo 538 | Portatarga 976 necessario |
| Nubira | 5-p SW 97-99 | FreeWay 968 | | ✓ | ✓ | | Cavo 538 | Portatarga 976 necessario |
| Tacuma | 5-p SW 00-04, 05-08 | ClipOn High 9106 | | ✓ | | | ✓ | Portatarga 976 necessario |
| Tacuma | 5-p SW 00-04, 05-08 | ClipOn 9104 | | ✓ | ✓ | | Cavo 538 | Portatarga 976 necessario |

Attenzione: Le applicazioni si riferiscono a vetture senza spoiler posteriore

Attenzione: Le applicazioni si riferiscono a vetture senza spoiler posteriore

**Trasporto ammissibile in riferimento e nel preciso rispetto della circolare emanata dal Ministero dei Trasporti riportata integralmente a pagina 136**

Prezzi IVA esclusa

| | | | | 2 | 3 | 4 | | |
|---|---|---|---|---|---|---|---|---|
| **segue DAEWOO** | | | | | | | | |
| Tacuma | 5-p SW 00-04, 05-08 | FreeWay 968 | | ✓ | ✓ | | Cavo 538 | Portatarga 976 necessario |
| **DAIHATSU** | | | | | | | | |
| Charade | 3/5-p 07> | ClipOn High 9106 | | ✓ | | | ✓ | Portatarga 976 necessario |
| Charade | 3/5-p 07> | ClipOn 9104 | | ✓ | ✓ | | Cavo 538 | Portatarga 976 necessario |
| Charade | 3/5-p 87-92 | ClipOn High 9105 | | ✓ | | | ✓ | Non necessario |
| Charade | 3/5-p 93-00 | ClipOn High 9105 | | ✓ | | | ✓ | Non necessario |
| Charade | 3/5-p 93-00 | ClipOn 9103 | | ✓ | ✓ | | Cavo 538 | Portatarga 976 necessario |
| Cuore | 3/5-p 03-06 | ClipOn High 9105 | | ✓ | | | ✓ | Portatarga 976 necessario |
| Cuore | 3/5-p 03-06 | ClipOn 9103 | | ✓ | ✓ | | Cavo 538 | Portatarga 976 necessario |
| Cuore | 3/5-p 03-06 | FreeWay 968 | | ✓ | ✓ | | Cavo 538 | Portatarga 976 necessario |
| Cuore II | 3/5-p 06> | ClipOn High 9106 | | ✓ | | | ✓ | Portatarga 976 necessario |
| Cuore II | 3/5-p 06> | ClipOn 9104 | | ✓ | ✓ | | Cavo 538 | Portatarga 976 necessario |
| Sirion | 5-p 98-04 | ClipOn High 9106 | | ✓ | | | ✓ | Non necessario |
| Sirion | 5-p 98-04 | ClipOn 9104 | | ✓ | ✓ | | Cavo 538 | Portatarga 976 necessario |
| Sirion | 5-p 05> | ClipOn High 9105 | | ✓ | | | ✓ | Portatarga 976 necessario |
| Sirion | 5-p 05> | ClipOn 9103 | | ✓ | ✓ | | Cavo 538 | Portatarga 976 necessario |
| Sirion | 5-p 05> | FreeWay 968 | | ✓ | ✓ | | Cavo 538 | Portatarga 976 necessario |
| Trevis | 5-p 06-09 | ClipOn 9104 | | ✓ | ✓ | | Cavo 538 | Portatarga 976 necessario |
| Trevis | 5-p 06-09 | ClipOn High 9106 | | ✓ | | | ✓ | Non necessario |
| **DODGE** | | | | | | | | |
| Caravan | 5-p MPV 88-95 | ClipOn High 9106 | | ✓ | | | ✓ | Non necessario |
| Caravan | 5-p MPV 88-95 | ClipOn 9104 | | ✓ | ✓ | | Cavo 538 | Portatarga 976 necessario |
| Caravan | 5-p MPV 96-00 | ClipOn High 9106 | 9111 | ✓ | | | ✓ | Non necessario |
| Caravan | 5-p MPV 96-00 | ClipOn 9104 | 9111 | ✓ | ✓ | | Cavo 538 | Portatarga 976 necessario |
| Caravan | 5-p MPV 01-04, 05> | BackPac 973 | 973-16 | ✓ | 973-23 | | ✓ | Non necessario |
| Caravan | 5-p MPV 01-04, 05> | ClipOn High 9106 | 9111 | ✓ | | | ✓ | Non necessario |
| Caravan | 5-p MPV 01-04, 05> | ClipOn 9104 | 9111 | ✓ | ✓ | | Cavo 538 | Portatarga 976 necessario |
| Grand Caravan | 5-p MPV 96-00 | ClipOn High 9106 | 9111 | ✓ | | | ✓ | Non necessario |
| Grand Caravan | 5-p MPV 96-00 | ClipOn 9104 | 9111 | ✓ | ✓ | | Cavo 538 | Portatarga 976 necessario |
| Grand Caravan | 5-p MPV 01-04 | BackPac 973 | 973-16 | ✓ | 973-23 | | ✓ | Non necessario |
| Grand Caravan | 5-p MPV 01-04, 05> | ClipOn High 9106 | 9111 | ✓ | | | ✓ | Non necessario |
| Grand Caravan | 5-p MPV 01-04, 05> | ClipOn 9104 | 9111 | ✓ | ✓ | | Cavo 538 | Portatarga 976 necessario |
| **FIAT** | | | | | | | | |
| 500 | 3-p 07> | ClipOn High 9106 | | ✓ | | | ✓ | Non necessario |
| 500 | 3-p 07> | ClipOn 9104 | | ✓ | ✓ | | Cavo 538 | Portatarga 976 necessario |
| 500 | 3-p 07> | RaceWay 991/992 | | ✓ | ✓ | | ✓ | Portatarga 976 necessario |
| Bravo | 3-p 96-02 | ClipOn High 9105 | | ✓ | | | ✓ | Non necessario |
| Bravo | 3-p 96-02 | ClipOn 9103 | | ✓ | ✓ | | Cavo 538 | Portatarga 976 necessario |
| Croma | 5-p SW 05-07 | BackPac 973 | 973-17 | ✓ | | | ✓ | Non necessario |
| Croma | 5-p SW 05-07 | ClipOn High 9106 | | ✓ | | | ✓ | Non necessario |
| Croma | 5-p SW 05-07 | ClipOn 9104 | | ✓ | ✓ | | Cavo 538 | Portatarga 976 necessario |
| Croma | 5-p SW 05-07 | FreeWay 968 | | ✓ | ✓ | | Cavo 538 | Portatarga 976 necessario |
| Dobló | 5-p Furgone 00-09 | BackPac 973 | 973-18 | ✓ | 973-23 | 973-24 | ✓ | Portatarga 976 necessario |
| Fiorino Qubo | 5-p Furgone 08> | BackPac 973 | 973-18 | ✓ | | | ✓ | Non necessario |
| Grande Punto | 3/5-p 05> | ClipOn High 9105 | | ✓ | | | ✓ | Portatarga 976 necessario |
| Grande Punto | 3/5-p 05> | ClipOn 9103 | | ✓ | ✓ | | Cavo 538 | Portatarga 976 necessario |
| Grande Punto | 3/5-p 05> | RaceWay 991 | | ✓ | | | ✓ | Portatarga 976 necessario |
| Grande Punto | 3/5-p 05> | FreeWay 968 | | ✓ | ✓ | | Cavo 538 | Portatarga 976 necessario |
| Idea | 5-p MPV 03> | BackPac 973 | 973-15 | ✓ | | | ✓ | Non necessario |
| Idea | 5-p MPV 03> | ClipOn High 9106 | | ✓ | | | ✓ | Portatarga 976 necessario |
| Idea | 5-p MPV 03> | ClipOn 9104 | | ✓ | ✓ | | Cavo 538 | Portatarga 976 necessario |
| Idea | 5-p MPV 03> | FreeWay 968 | | ✓ | ✓ | | Cavo 538 | Portatarga 976 necessario |
| Marea | 5-p SW 96-03 | BackPac 973 | 973-18 | ✓ | 973-23 | | ✓ | Portatarga 976 necessario |
| Marea | 5-p SW 96-03 | ClipOn 9103 | | ✓ | ✓ | | Cavo 538 | Portatarga 976 necessario |
| Panda | 5-p 03-11 | BackPac 973 | 973-18 | ✓ | 973-23 | | ✓ | Portatarga 976 necessario |
| Panda | 5-p 03-11 | ClipOn High 9106 | 9110 | ✓ | | | ✓ | Portatarga 976 necessario |
| Panda | 5-p 03-11 | ClipOn 9104 | 9110 | ✓ | ✓ | | Cavo 538 | Portatarga 976 necessario |
| Panda | 5-p 03-11 | FreeWay 968 | | ✓ | ✓ | | Cavo 538 | Portatarga 976 necessario |
| Panda | 5-p 12> | ClipOn High 9105 | | ✓ | | | ✓ | Portatarga 976 necessario |
| Panda | 5-p 12> | ClipOn 9103 | | ✓ | ✓ | | Cavo 538 | Portatarga 976 necessario |
| Panda | 5-p 12> | RaceWay 991/992 | | ✓ | ✓ | | ✓ | Portatarga 976 necessario |
| Panda 4x4 | 5-p 04-11 | ClipOn High 9106 | 9110 | ✓ | | | ✓ | Portatarga 976 necessario |
| Panda 4x4 | 5-p 04-11 | ClipOn 9104 | 9110 | ✓ | ✓ | | Cavo 538 | Portatarga 976 necessario |
| Panda 4x4 | 5-p 12> | ClipOn High 9105 | | ✓ | | | ✓ | Portatarga 976 necessario |
| Panda 4x4 | 5-p 12> | ClipOn 9103 | | ✓ | ✓ | | Cavo 538 | Portatarga 976 necessario |
| Panda 4x4 | 5-p 12> | RaceWay 991/992 | | ✓ | ✓ | | ✓ | Portatarga 976 necessario |
| Punto (Mk I) | 3/5-p 94-98 | ClipOn High 9105 | | ✓ | | | ✓ | Portatarga 976 necessario |
| Punto (Mk I) | 3/5-p 94-98 | ClipOn 9103 | | ✓ | ✓ | | Cavo 538 | Portatarga 976 necessario |
| Punto (Mk II) | 3/5-p 99-02 | ClipOn High 9105 | | ✓ | | | ✓ | Portatarga 976 necessario |
| Punto (Mk II) | 3/5-p 99-02, 03> | ClipOn 9103 | | ✓ | ✓ | | Cavo 538 | Portatarga 976 necessario |
| Punto (Mk II) | 3/5-p 99-02 | FreeWay 968 | | ✓ | ✓ | | Cavo 538 | Portatarga 976 necessario |
| Punto (Mk II) | 3/5-p 03> | ClipOn High 9105 | | ✓ | | | ✓ | Portatarga 976 necessario |
| Punto EVO | 5-p 09> | ClipOn High 9105 | | ✓ | | | ✓ | Portatarga 976 necessario |
| Punto EVO | 5-p 09> | ClipOn 9103 | | ✓ | ✓ | | Cavo 538 | Portatarga 976 necessario |
| Punto EVO | 5-p 09> | FreeWay 968 | | ✓ | ✓ | | Cavo 538 | Portatarga 976 necessario |
| Sedici | 5-p 06> | ClipOn High 9105 | | ✓ | | | ✓ | Non necessario |
| Sedici | 5-p 06> | ClipOn 9103 | | ✓ | ✓ | | Cavo 538 | Portatarga 976 necessario |
| Sedici | 5-p 06> | FreeWay 968 | | ✓ | ✓ | | Cavo 538 | Portatarga 976 necessario |

Attenzione: Le applicazioni si riferiscono a vetture senza spoiler posteriore

Attenzione: Le applicazioni si riferiscono a vetture senza spoiler posteriore

* La targa o le luci posteriori sono parzialmente coperte dal portabici. È raccomandato l'accessorio Portatarga e Luci posteriori 976 (7-pin) .

Prezzi IVA esclusa

| | | | | 2 | 3 | 4 | | |
|---|---|---|---|---|---|---|---|---|
| **segue FIAT** | | | | | | | | |
| Seicento | 3-p 98-00, 01-04 | FreeWay 968 | | ✓ | ✓ | | Cavo 538 | Portatarga 976 necessario |
| Stilo | 3/5-p 02-07 | ClipOn High 9106 | | ✓ | | | ✓ | Portatarga 976 necessario |
| Stilo | 3/5-p 02-07 | ClipOn 9104 | | ✓ | ✓ | | Cavo 538 | Portatarga 976 necessario |
| Stilo 1.6 | 3/5-p 02-07 | FreeWay 968 | | ✓ | ✓ | | Cavo 538 | Portatarga 976 necessario |
| Ulysse | 5-p MPV 94-02 | BackPac 973 | 973-16 | ✓ | | | ✓ | Non necessario |
| Ulysse | 5-p MPV 94-02 | ClipOn High 9106 | 9111 | ✓ | | | ✓ | Non necessario |
| Ulysse | 5-p MPV 94-02 | ClipOn 9104 | 9111 | ✓ | ✓ | | Cavo 538 | Portatarga 976 necessario |
| Ulysse | 5-p MPV 94-02 | FreeWay 968 | | ✓ | ✓ | | Cavo 538 | Portatarga 976 necessario |
| Uno | 3/5-p 84-98 | ClipOn High 9105 | | ✓ | | | ✓ | Non necessario |
| Uno | 3/5-p 84-98 | ClipOn 9103 | | ✓ | ✓ | | Cavo 538 | Portatarga 976 necessario |
| **FORD** | | | | | | | | |
| B-Max | 5-p MPV 12> | BackPac 973 | 973-15 | ✓ | 973-23 | | ✓ | Non necessario |
| B-Max | 5-p MPV 12> | ClipOn High 9106 | | ✓ | | | ✓ | Non necessario |
| B-Max | 5-p MPV 12> | ClipOn 9104 | | ✓ | ✓ | | Cavo 538 | Portatarga 976 necessario |
| B-Max | 5-p MPV 12> | RaceWay 991/992 | | ✓ | ✓ | | ✓ | Portatarga 976 necessario |
| C-Max (Mk II) | 5-p MPV 10> | BackPac 973 | 973-17 | ✓ | 973-23 | | ✓ | Portatarga 976 necessario |
| C-Max (Mk II) | 5-p MPV 10> | ClipOn High 9106 | | ✓ | | | ✓ | Portatarga 976 necessario |
| C-Max (Mk II) | 5-p MPV 10> | ClipOn 9104 | | ✓ | ✓ | | Cavo 538 | Portatarga 976 necessario |
| C-Max (Mk II) | 5-p MPV 10> | RaceWay 991/992 | | ✓ | ✓ | | ✓ | Portatarga 976 necessario |
| Escape | 5-p SUV 00-07 | ClipOn 9104 | | ✓ | ✓ | | Cavo 538 | Portatarga 976 necessario |
| Escort | 3/5-p 91-99 | FreeWay 968 | | ✓ | ✓ | | Cavo 538 | Portatarga 976 necessario |
| Escort | 5-p SW 91-99 | BackPac 973 | 973-14 | ✓ | 973-23 | | ✓ | Non necessario |
| Escort | 5-p SW 91-99 | ClipOn High 9106 | | ✓ | | | ✓ | Non necessario |
| Escort | 5-p SW 91-99 | ClipOn 9104 | | ✓ | ✓ | | Cavo 538 | Portatarga 976 necessario |
| Escort | 5-p SW 91-99 | FreeWay 968 | | ✓ | ✓ | | Cavo 538 | Portatarga 976 necessario |
| Fiesta | 3/5-p 90-95, 96-01 | ClipOn High 9106 | | ✓ | | | ✓ | Non necessario |
| Fiesta | 3/5-p 90-95, 96-01 | FreeWay 968 | | ✓ | ✓ | | Cavo 538 | Portatarga 976 necessario |
| Fiesta | 3-p 03-07 | ClipOn High 9105 | | ✓ | | | ✓ | Portatarga 976 necessario |
| Fiesta | 5-p 02-05 | ClipOn High 9105 | | ✓ | | | ✓ | Portatarga 976 necessario |
| Fiesta | 5-p 06-08 | ClipOn 9103 | | ✓ | ✓ | | Cavo 538 | Portatarga 976 necessario |
| Fiesta | 5-p 06-08 | FreeWay 968 | | ✓ | ✓ | | Cavo 538 | Portatarga 976 necessario |
| Focus | 3/5-p 98-04 | ClipOn High 9105 | | ✓ | | | ✓ | Portatarga 976 necessario |
| Focus | 3/5-p 98-04 | ClipOn 9103 | | ✓ | ✓ | | Cavo 538 | Portatarga 976 necessario |
| Focus | 3/5-p 98-04 | FreeWay 968 | | ✓ | ✓ | | Cavo 538 | Portatarga 976 necessario |
| Focus | 4-p berlina 98-04 | FreeWay 968 | | ✓ | ✓ | | Cavo 538 | Portatarga 976 necessario |
| Focus II | 4-p berlina 05-09 | FreeWay 968 | | ✓ | ✓ | | Cavo 538 | Portatarga 976 necessario |
| Focus | 5-p SW 98-04 | BackPac 973 | 973-15 | ✓ | 973-23 | | ✓ | Non necessario |
| Focus | 5-p SW 98-04 | ClipOn High 9106 | | ✓ | | | ✓ | Non necessario |
| Focus | 5-p SW 98-04 | ClipOn 9104 | | ✓ | ✓ | | Cavo 538 | Portatarga 976 necessario |
| Focus | 5-p SW 98-04 | RaceWay 991/992 | | ✓ | ✓ | | ✓ | Portatarga 976 necessario |
| Focus | 5-p SW 98-04 | FreeWay 968 | | ✓ | ✓ | | Cavo 538 | Portatarga 976 necessario |
| Focus II | 5-p SW 04-07 | BackPac 973 | 973-15 | ✓ | 973-23 | | ✓ | Portatarga 976 necessario |
| Focus II | 5-p SW 04-07 | ClipOn High 9106 | | ✓ | | | ✓ | Portatarga 976 necessario |
| Focus II | 5-p SW 04-07 | ClipOn 9104 | | ✓ | ✓ | | Cavo 538 | Portatarga 976 necessario |
| Focus II | 5-p SW 04-07 | FreeWay 968 | | ✓ | ✓ | | Cavo 538 | Portatarga 976 necessario |
| Focus II | 5-p SW 08-11 | BackPac 973 | 973-15 | ✓ | 973-23 | | ✓ | Portatarga 976 necessario |
| Focus II | 5-p SW 08-11 | ClipOn High 9106 | | ✓ | | | ✓ | Portatarga 976 necessario |
| Focus II | 5-p SW 08-11 | ClipOn 9104 | | ✓ | ✓ | | Cavo 538 | Portatarga 976 necessario |
| Fusion | 5-p 02-05 | FreeWay 968 | | ✓ | ✓ | | Cavo 538 | Portatarga 976 necessario |
| Fusion | 5-p 06> | ClipOn High 9106 | | ✓ | | | ✓ | Portatarga 976 necessario |
| Fusion | 5-p 06> | ClipOn 9104 | | ✓ | ✓ | | Cavo 538 | Portatarga 976 necessario |
| Fusion | 5-p 06> | FreeWay 968 | | ✓ | ✓ | | Cavo 538 | Portatarga 976 necessario |
| Galaxy | 5-p MPV 95-00 | BackPac 973 | 973-16 | ✓ | 973-23 | | ✓ | Non necessario |
| Galaxy | 5-p MPV 95-00 | ClipOn High 9106 | 9111 | ✓ | | | ✓ | Non necessario |
| Galaxy | 5-p MPV 95-00 | ClipOn 9104 | 9111 | ✓ | ✓ | | Cavo 538 | Portatarga 976 necessario |
| Galaxy | 5-p MPV 95-00 | FreeWay 968 | | ✓ | ✓ | | Cavo 538 | Portatarga 976 necessario |
| Galaxy | 5-p MPV 01-05 | BackPac 973 | 973-16 | ✓ | 973-23 | | ✓ | Non necessario |
| Galaxy | 5-p MPV 01-05 | ClipOn High 9106 | 9111 | ✓ | | | ✓ | Non necessario |
| Galaxy | 5-p MPV 01-05 | ClipOn 9104 | 9111 | ✓ | ✓ | | Cavo 538 | Portatarga 976 necessario |
| Galaxy | 5-p MPV 01-05 | FreeWay 968 | | ✓ | ✓ | | Cavo 538 | Portatarga 976 necessario |
| Grand C-Max | 5-p MPV 10> | BackPac 973 | 973-15 | ✓ | 973-23 | | ✓ | Non necessario |
| Grand C-Max | 5-p MPV 10> | ClipOn High 9106 | 9111 | ✓ | | | ✓ | Portatarga 976 necessario |
| Grand C-Max | 5-p MPV 10> | ClipOn 9104 | 9111 | ✓ | ✓ | | Cavo 538 | Portatarga 976 necessario |
| Ka | 3-p 97-08 | ClipOn High 9105 | | ✓ | | | ✓ | Non necessario |
| Ka | 3-p 97-08 | ClipOn 9103 | | ✓ | ✓ | | Cavo 538 | Portatarga 976 necessario |
| Ka | 3-p 97-08 | FreeWay 968 | | ✓ | ✓ | | Cavo 538 | Portatarga 976 necessario |
| Ka | 3-p 08> | ClipOn 9103 | 9115 | ✓ | ✓ | | Cavo 538 | Portatarga 976 necessario |
| Mondeo | 4-p berlina 01-03 | FreeWay 968 | | ✓ | ✓ | | Cavo 538 | Portatarga 976 necessario |
| Mondeo | 5-p 93-00 | FreeWay 968 | | ✓ | ✓ | | Cavo 538 | Portatarga 976 necessario |
| Mondeo | 5-p SW 93-00 | BackPac 973 | 973-16 | ✓ | 973-23 | | ✓ | Non necessario |
| Mondeo | 5-p SW 93-00 | ClipOn High 9106 | | ✓ | | | ✓ | Non necessario |
| Mondeo | 5-p SW 93-00 | ClipOn 9104 | | ✓ | ✓ | | Cavo 538 | Portatarga 976 necessario |
| Mondeo | 5-p SW 93-00 | FreeWay 968 | | ✓ | ✓ | | Cavo 538 | Portatarga 976 necessario |
| Mondeo | 5-p SW 01-03 | ClipOn High 9106 | | ✓ | | | ✓ | Portatarga 976 necessario |
| Mondeo | 5-p SW 01-03 | ClipOn 9104 | | ✓ | ✓ | | Cavo 538 | Portatarga 976 necessario |
| Mondeo | 5-p SW 01-03 | FreeWay 968 | | ✓ | ✓ | | Cavo 538 | Portatarga 976 necessario |
| Scorpio | 4-p berlina 85-94 | FreeWay 968 | | ✓ | ✓ | | Cavo 538 | Portatarga 976 necessario |
| Scorpio | 4-p berlina 95-98 | FreeWay 968 | | ✓ | ✓ | | Cavo 538 | Portatarga 976 necessario |

Attenzione: Le applicazioni si riferiscono a vetture senza spoiler posteriore

Attenzione: Le applicazioni si riferiscono a vetture senza spoiler posteriore

**Trasporto ammissibile in riferimento e nel preciso rispetto della circolare emanata dal Ministero dei Trasporti riportata integralmente a pagina 136**

Prezzi IVA esclusa

| | | | | 2 | 3 | 4 | | |
|---|---|---|---|---|---|---|---|---|
| **segue FORD** | | | | | | | | |
| Scorpio | 5-p SW 85-94, 95-98 | ClipOn High 9105 | | ✓ | | | ✓ | Non necessario |
| Scorpio | 5-p SW 85-94, 95-98 | ClipOn 9103 | | ✓ | ✓ | | Cavo 538 | Portatarga 976 necessario |
| Scorpio | 5-p SW 85-94, 95-98 | FreeWay 968 | | ✓ | ✓ | | Cavo 538 | Portatarga 976 necessario |
| Scorpio | 5-p SW 95-98 | BackPac 973 | 973-16 | ✓ | 973-23 | | ✓ | Non necessario |
| Sierra | 5-p SW 84-94 | ClipOn High 9105 | | ✓ | | | ✓ | Portatarga 976 necessario |
| Sierra | 5-p SW 84-94 | ClipOn 9103 | | ✓ | ✓ | | Cavo 538 | Portatarga 976 necessario |
| Windstar | 5-p MPV 95-97 | BackPac 973 | 973-15 | ✓ | 973-23 | | ✓ | Non necessario |
| Windstar | 5-p MPV 95-97 | ClipOn High 9106 | 9111 | ✓ | | | ✓ | Non necessario |
| Windstar | 5-p MPV 95-97 | ClipOn 9104 | 9111 | ✓ | ✓ | | Cavo 538 | Portatarga 976 necessario |
| **HONDA** | | | | | | | | |
| Accord | 3-p Coupé 94-97 | FreeWay 968 | | ✓ | ✓ | | Cavo 538 | Portatarga 976 necessario |
| Accord | 4-p berlina 93-02 | FreeWay 968 | | ✓ | ✓ | | Cavo 538 | Portatarga 976 necessario |
| Accord | 4-p berlina 08-12 | RaceWay 991/992 | | ✓ | ✓ | | ✓ | Portatarga 976 necessario |
| Accord | 5-p SW 94-97 | FreeWay 968 | | ✓ | ✓ | | Cavo 538 | Portatarga 976 necessario |
| Civic | 3/5-p 04-05 | ClipOn High 9105 | | ✓ | | | ✓ | Non necessario |
| Civic | 3/5-p 04-05 | ClipOn 9103 | | ✓ | ✓ | | Cavo 538 | Portatarga 976 necessario |
| Civic | 5-p 01-03 | ClipOn High 9105 | | ✓ | | | ✓ | Non necessario |
| Civic | 5-p 01-03 | ClipOn 9103 | | ✓ | ✓ | | Cavo 538 | Portatarga 976 necessario |
| Jazz | 5-p 02-08, 09> | ClipOn High 9105 | | ✓ | | | ✓ | Portatarga 976 necessario |
| Jazz | 5-p 02-08, 09> | ClipOn 9103 | | ✓ | ✓ | | Cavo 538 | Portatarga 976 necessario |
| Jazz | 5-p 02-08 | FreeWay 968 | | ✓ | ✓ | | Cavo 538 | Portatarga 976 necessario |
| Jazz | 5-p 09> | RaceWay 991/992 | | ✓ | ✓ | | ✓ | Portatarga 976 necessario |
| Logo | 3/5-p 95-02 | ClipOn High 9105 | | ✓ | | | ✓ | Non necessario |
| Logo | 3/5-p 95-02 | ClipOn 9103 | | ✓ | ✓ | | Cavo 538 | Portatarga 976 necessario |
| **HYUNDAI** | | | | | | | | |
| Accent | 4-p berlina 00-05, 06-10 | FreeWay 968 | | ✓ | ✓ | | Cavo 538 | Portatarga 976 necessario |
| Accent | 5-p 95-99 | FreeWay 968 | | ✓ | ✓ | | Cavo 538 | Portatarga 976 necessario |
| Atos | 3/5-p 98-03 | ClipOn High 9106 | | ✓ | | | ✓ | Portatarga 976 necessario |
| Atos | 3/5-p 98-03 | ClipOn 9104 | | ✓ | ✓ | | Cavo 538 | Portatarga 976 necessario |
| Atos | 3/5-p 98-03 | FreeWay 968 | | ✓ | ✓ | | Cavo 538 | Portatarga 976 necessario |
| Atos Prime | 3/5-p 04> | ClipOn High 9106 | | ✓ | | | ✓ | Non necessario |
| Atos Prime | 3/5-p 04> | ClipOn 9104 | | ✓ | ✓ | | Cavo 538 | Portatarga 976 necessario |
| Elantra | 5-p SW 96-99 | BackPac 973 | 973-14 | ✓ | 973-23 | | ✓ | Non necessario |
| Elantra | 5-p SW 96-99 | ClipOn High 9105 | | ✓ | | | ✓ | Non necessario |
| Elantra | 5-p SW 96-99 | ClipOn 9103 | | ✓ | ✓ | | Cavo 538 | Portatarga 976 necessario |
| Getz | 3/5-p 02-05 | ClipOn High 9105 | | ✓ | | | ✓ | Non necessario |
| Getz | 3/5-p 02-05 | ClipOn 9103 | | ✓ | ✓ | | Cavo 538 | Portatarga 976 necessario |
| Getz | 3/5-p 05> | ClipOn High 9105 | 9115 | ✓ | | | ✓ | Non necessario |
| Getz | 3/5-p 05> | ClipOn 9103 | 9115 | ✓ | ✓ | | Cavo 538 | Portatarga 976 necessario |
| H1 | 5-p Furgone 08> | BackPac 973 | 973-16 | ✓ | 973-23 | | ✓ | Non necessario |
| i10 (IA/BA) | 5-p 14> | RaceWay 991/992 | | ✓ | ✓ | | ✓ | Portatarga 976 necessario |
| i10 (PA) | 5-p 09-13 | ClipOn High 9105 | 9115 | ✓ | | | ✓ | Portatarga 976 necessario |
| i10 (PA) | 5-p 09-13 | ClipOn 9103 | 9115 | ✓ | ✓ | | Cavo 538 | Portatarga 976 necessario |
| i10 (PA) | 5-p 09-13 | RaceWay 991/992 | | ✓ | ✓ | | ✓ | Portatarga 976 necessario |
| i20 | 5-p 09> | RaceWay 991/992 | | ✓ | ✓ | | ✓ | Portatarga 976 necessario |
| Matrix | 5-p MPV 01-10 | BackPac 973 | 973-16 | ✓ | 973-23 | | ✓ | Portatarga 976 necessario |
| Matrix | 5-p MPV 01-10 | ClipOn High 9106 | | ✓ | | | ✓ | Non necessario |
| Matrix | 5-p MPV 01-10 | ClipOn 9104 | | ✓ | ✓ | | Cavo 538 | Portatarga 976 necessario |
| Matrix | 5-p MPV 01-10 | FreeWay 968 | | ✓ | ✓ | | Cavo 538 | Portatarga 976 necessario |
| Santa Fé | 5-p SUV 00-03, 04-05 | ClipOn 9104 | | ✓ | ✓ | | Cavo 538 | Portatarga 976 necessario |
| Santa Fé | 5-p SUV 00-03, 04-05 | FreeWay 968 | | ✓ | ✓ | | Cavo 538 | Portatarga 976 necessario |
| Santa Fé | 5-p SUV 06-09 | BackPac 973 | 973-16 | ✓ | 973-23 | 973-24 | ✓ | Non necessario |
| Santa Fé | 5-p SUV 06-09 | ClipOn High 9106 | | ✓ | | | ✓ | Non necessario |
| Santa Fé | 5-p SUV 06-09 | ClipOn 9104 | | ✓ | ✓ | | Cavo 538 | Portatarga 976 necessario |
| Santa Fé | 5-p SUV 06-09 | FreeWay 968 | | ✓ | ✓ | | Cavo 538 | Portatarga 976 necessario |
| Sonata | 4-p berlina 94-00, 01-04 | FreeWay 968 | | ✓ | ✓ | | Cavo 538 | Portatarga 976 necessario |
| Starex | 5-p Furgone 08> | BackPac 973 | 973-16 | ✓ | 973-23 | | ✓ | Non necessario |
| Terracan | 5-p SUV 01-03 | ClipOn High 9106 | | ✓ | | | ✓ | Non necessario |
| Terracan | 5-p SUV 01-03 | ClipOn 9104 | | ✓ | ✓ | | Cavo 538 | Portatarga 976 necessario |
| Terracan | 5-p SUV 01-03 | FreeWay 968 | | ✓ | ✓ | | Cavo 538 | Portatarga 976 necessario |
| Trajet | 5-p MPV 00> | BackPac 973 | 973-18 | ✓ | 973-23 | 973-24 | ✓ | Non necessario |
| Tucson | 5-p SUV 04-09 | ClipOn High 9106 | | ✓ | | | ✓ | Non necessario |
| Tucson | 5-p SUV 04-09 | ClipOn 9104 | | ✓ | ✓ | | Cavo 538 | Portatarga 976 necessario |
| **JAGUAR** | | | | | | | | |
| XF | 4-p berlina 08> | RaceWay 991 | | ✓ | | | ✓ | Portatarga 976 necessario |
| **JEEP** | | | | | | | | |
| Cherokee | 5-p SUV 98-00 | BackPac 973 | 973-16 | ✓ | 973-23 | | ✓ | Non necessario |
| Cherokee | 5-p SUV 98-00 | ClipOn High 9106 | | ✓ | | | ✓ | Non necessario |
| Cherokee | 5-p SUV 98-00 | FreeWay 968 | | ✓ | ✓ | | Cavo 538 | Portatarga 976 necessario |
| Cherokee Sport | 5-p SUV 01> | ClipOn 9104 | | ✓ | ✓ | | Cavo 538 | Portatarga 976 necessario |
| Commander | 5-p SUV 06> | ClipOn High 9106 | | ✓ | | | ✓ | Non necessario |
| Commander | 5-p SUV 06> | ClipOn 9104 | | ✓ | ✓ | | Cavo 538 | Portatarga 976 necessario |
| Commander | 5-p SUV 06> | FreeWay 968 | | ✓ | ✓ | | Cavo 538 | Portatarga 976 necessario |
| Grand Cherokee | 5-p SUV 92-98, 99-04 | BackPac 973 | 973-16 | ✓ | 973-23 | | ✓ | Non necessario |
| Grand Cherokee | 5-p SUV 99-04 | ClipOn High 9106 | | ✓ | | | ✓ | Non necessario |
| Grand Cherokee | 5-p SUV 99-04 | ClipOn 9104 | | ✓ | ✓ | | Cavo 538 | Portatarga 976 necessario |
| Grand Cherokee | 5-p SUV 99-04 | FreeWay 968 | | ✓ | ✓ | | Cavo 538 | Portatarga 976 necessario |
| Grand Cherokee | 5-p SUV 05-10 | BackPac 973 | 973-17 | ✓ | 973-23 | | ✓ | Non necessario |

Attenzione: Le applicazioni si riferiscono a vetture senza spoiler posteriore

Attenzione: Le applicazioni si riferiscono a vetture senza spoiler posteriore

* La targa o le luci posteriori sono parzialmente coperte dal portabici. È raccomandato l'accessorio Portatarga e Luci posteriori 976 (7-pin) .

Prezzi IVA esclusa

| | | | | 2 | 3 | 4 | | |
|---|---|---|---|---|---|---|---|---|
| **segue JEEP** | | | | | | | | |
| Grand Cherokee | 5-p SUV 05-10 | ClipOn High 9106 | | ✓ | | | ✓ | Non necessario |
| Grand Cherokee | 5-p SUV 05-10 | ClipOn 9104 | | ✓ | ✓ | | Cavo 538 | Portatarga 976 necessario |
| Grand Cherokee | 5-p SUV 05-10 | FreeWay 968 | | ✓ | ✓ | | Cavo 538 | Portatarga 976 necessario |
| Patriot | 5-p SUV 06> | RaceWay 991 | | ✓ | | | ✓ | Portatarga 976 necessario |
| **KIA** | | | | | | | | |
| Carens | 5-p MPV 02-06 | BackPac 973 | 973-16 | ✓ | 973-23 | | ✓ | Non necessario |
| Carens | 5-p MPV 02-06 | ClipOn High 9106 | | ✓ | | | ✓ | Non necessario |
| Carens | 5-p MPV 02-06 | ClipOn 9104 | | ✓ | ✓ | | Cavo 538 | Portatarga 976 necessario |
| Carens | 5-p MPV 02-06 | FreeWay 968 | | ✓ | ✓ | | Cavo 538 | Portatarga 976 necessario |
| Carens | 5-p MPV 07-12 | BackPac 973 | 973-15 | ✓ | 973-23 | | ✓ | Non necessario |
| Carens | 5-p MPV 07-12 | ClipOn High 9106 | 9115 | ✓ | | | ✓ | Non necessario |
| Carens | 5-p MPV 07-12 | ClipOn 9104 | 9115 | ✓ | ✓ | | Cavo 538 | Portatarga 976 necessario |
| Carnival I | 5-p MPV 98-01 | BackPac 973 | 973-17 | ✓ | 973-23 | | ✓ | Non necessario |
| Carnival I | 5-p MPV 98-01 | ClipOn High 9106 | 9111 | ✓ | | | ✓ | Non necessario |
| Carnival I | 5-p MPV 98-01 | ClipOn 9104 | 9111 | ✓ | ✓ | | Cavo 538 | Portatarga 976 necessario |
| Carnival I | 5-p MPV 02-05 | BackPac 973 | 973-16 | ✓ | 973-23 | | ✓ | Non necessario |
| Carnival I | 5-p MPV 02-05 | ClipOn High 9106 | 9111 | ✓ | | | ✓ | Non necessario |
| Carnival II | 5-p MPV 06-14 | BackPac 973 | 973-15 | ✓ | 973-23 | | ✓ | Non necessario |
| Carnival II | 5-p MPV 06-14 | ClipOn High 9106 | 9111 | ✓ | | | ✓ | Non necessario |
| Carnival II | 5-p MPV 06-14 | ClipOn 9104 | 9111 | ✓ | ✓ | | Cavo 538 | Portatarga 976 necessario |
| Cee´d | 5-p 07-11 | ClipOn High 9105 | 9115 | ✓ | | | ✓ | Non necessario |
| Cee´d | 5-p 07-11 | ClipOn 9103 | 9115 | ✓ | ✓ | | Cavo 538 | Portatarga 976 necessario |
| Cee´d | 5-p 07-11 | FreeWay 968 | | ✓ | ✓ | | Cavo 538 | Portatarga 976 necessario |
| Cee´d | 5-p SW 07-12 | RaceWay 991/992 | | ✓ | ✓ | | ✓ | Portatarga 976 necessario |
| Cerato | 5-p 04-09 | ClipOn High 9105 | | ✓ | | | ✓ | Non necessario |
| Cerato | 5-p 04-09 | ClipOn 9103 | | ✓ | ✓ | | Cavo 538 | Portatarga 976 necessario |
| Cerato | 5-p 04-09 | FreeWay 968 | | ✓ | ✓ | | Cavo 538 | Portatarga 976 necessario |
| Magentis | 4-p berlina 01-02, 06-10 | FreeWay 968 | | ✓ | ✓ | | Cavo 538 | Portatarga 976 necessario |
| Opirus | 4-p berlina 03-09 | FreeWay 968 | | ✓ | ✓ | | Cavo 538 | Portatarga 976 necessario |
| Picanto | 5-p 04-10 | ClipOn High 9105 | | ✓ | | | ✓ | Non necessario |
| Picanto | 5-p 04-10 | ClipOn 9103 | | ✓ | ✓ | | Cavo 538 | Portatarga 976 necessario |
| Picanto | 5-p 04-10 | FreeWay 968 | | ✓ | ✓ | | Cavo 538 | Portatarga 976 necessario |
| Picanto | 5-p 11> | RaceWay 991 | | ✓ | | | ✓ | Portatarga 976 necessario |
| Pregio | 5-p Furgone 01-04 | BackPac 973 | 973-18 | ✓ | 973-23 | | ✓ | Non necessario |
| Pride | 3/5-p 95-00 | BackPac 973 | 973-15 | ✓ | 973-23 | | ✓ | Non necessario |
| Pride | 3/5-p 95-00 | ClipOn High 9105 | | ✓ | | | ✓ | Non necessario |
| Pride | 3/5-p 95-00 | ClipOn 9103 | | ✓ | ✓ | | Cavo 538 | Portatarga 976 necessario |
| Rio (Mk I) | 5-p 00-04 | ClipOn 9104 | | ✓ | ✓ | | Cavo 538 | Portatarga 976 necessario |
| Rio (Mk I) | 5-p 00-04 | FreeWay 968 | | ✓ | ✓ | | Cavo 538 | Portatarga 976 necessario |
| Rio (Mk I) | 5-p SW 02-04 | ClipOn High 9105 | | ✓ | | | ✓ | Non necessario |
| Rio (Mk I) | 5-p SW 02-04 | ClipOn 9103 | | ✓ | ✓ | | Cavo 538 | Portatarga 976 necessario |
| Rio (Mk I) | 5-p SW 02-04 | FreeWay 968 | | ✓ | ✓ | | Cavo 538 | Portatarga 976 necessario |
| Rio (Mk II) | 5-p 05-11 | ClipOn High 9105 | | ✓ | | | ✓ | Non necessario |
| Rio (Mk II) | 5-p 05-11 | ClipOn 9103 | | ✓ | ✓ | | Cavo 538 | Portatarga 976 necessario |
| Rio (Mk II) | 5-p 05-11 | FreeWay 968 | | ✓ | ✓ | | Cavo 538 | Portatarga 976 necessario |
| Rio (Mk III) | 3/5-p 12> | ClipOn High 9105 | 9115 | ✓ | | | ✓ | Non necessario |
| Rio (Mk III) | 3/5-p 12> | ClipOn 9103 | 9115 | ✓ | ✓ | | Cavo 538 | Portatarga 976 necessario |
| Rio (Mk III) | 3/5-p 12> | RaceWay 991/992 | | ✓ | ✓ | | ✓ | Portatarga 976 necessario |
| Sephia | 5-p 98-00 | FreeWay 968 | | ✓ | ✓ | | Cavo 538 | Portatarga 976 necessario |
| Sorento | 5-p SUV 02-08 | BackPac 973 | 973-17 | ✓ | 973-23 | | ✓ | Non necessario |
| Sorento | 5-p SUV 02-08 | ClipOn High 9106 | | ✓ | | | ✓ | Non necessario |
| Sorento | 5-p SUV 02-08 | ClipOn 9104 | | ✓ | ✓ | | Cavo 538 | Portatarga 976 necessario |
| Sportage | 5-p SUV 94-03 | ClipOn High 9106 | | ✓ | | | ✓ | Non necessario |
| Sportage | 5-p SUV 94-03 | ClipOn 9104 | | ✓ | ✓ | | Cavo 538 | Portatarga 976 necessario |
| Sportage | 5-p SUV 04-10 | ClipOn High 9106 | 9115 | ✓ | | | ✓ | Non necessario |
| Sportage | 5-p SUV 04-10 | ClipOn 9104 | 9115 | ✓ | ✓ | | Cavo 538 | Portatarga 976 necessario |
| Sportage | 5-p SUV 04-10 | RaceWay 991/992 | | ✓ | ✓ | | ✓ | Portatarga 976 necessario |
| Sportage | 5-p SUV 04-10 | FreeWay 968 | | ✓ | ✓ | | Cavo 538 | Portatarga 976 necessario |
| Sportage | 5-p SUV 10> | ClipOn High 9106 | | ✓ | | | ✓ | Non necessario |
| Sportage | 5-p SUV 10> | ClipOn 9104 | | ✓ | ✓ | | Cavo 538 | Portatarga 976 necessario |
| Venga | 5-p 10> | ClipOn High 9106 | | ✓ | | | ✓ | Non necessario |
| Venga | 5-p 10> | ClipOn 9104 | | ✓ | ✓ | | Cavo 538 | Portatarga 976 necessario |
| Venga | 5-p 10> | RaceWay 991/992 | | ✓ | ✓ | | ✓ | Portatarga 976 necessario |
| **LANCIA** | | | | | | | | |
| Ypsilon | 3-p 96-02 | ClipOn High 9105 | | ✓ | | | ✓ | Non necessario |
| Ypsilon | 3-p 96-02 | ClipOn 9103 | | ✓ | ✓ | | Cavo 538 | Portatarga 976 necessario |
| Ypsilon | 3-p 03-11 | FreeWay 968 | | ✓ | ✓ | | Cavo 538 | Portatarga 976 necessario |
| Zeta | 5-p MPV 94-02 | BackPac 973 | 973-16 | ✓ | | | ✓ | Non necessario |
| Zeta | 5-p MPV 94-02 | ClipOn High 9106 | 9111 | ✓ | | | ✓ | Non necessario |
| Zeta | 5-p MPV 94-02 | ClipOn 9104 | 9111 | ✓ | ✓ | | Cavo 538 | Portatarga 976 necessario |
| Zeta | 5-p MPV 94-02 | FreeWay 968 | | ✓ | ✓ | | Cavo 538 | Portatarga 976 necessario |
| **LAND ROVER** | | | | | | | | |
| Freelander 2 | 5-p SUV 07> | ClipOn 9104 | | ✓ | ✓ | | Cavo 538 | Portatarga 976 necessario |
| Freelander 2 | 5-p SUV 07> | RaceWay 991/992 | | ✓ | ✓ | | ✓ | Portatarga 976 necessario |
| Freelander 2 | 5-p SUV 07> | FreeWay 968 | | ✓ | ✓ | | Cavo 538 | Portatarga 976 necessario |
| **LEXUS** | | | | | | | | |
| GS 250 | 4-p berlina 12> | RaceWay 991 | | ✓ | | | ✓ | Portatarga 976 necessario |
| GS 300 | 4-p berlina 01-04 | RaceWay 991 | | ✓ | | | ✓ | Portatarga 976 necessario |

Attenzione: Le applicazioni si riferiscono a vetture senza spoiler posteriore

Attenzione: Le applicazioni si riferiscono a vetture senza spoiler posteriore

**Trasporto ammissibile in riferimento e nel preciso rispetto della circolare emanata dal Ministero dei Trasporti riportata integralmente a pagina 136**

Prezzi IVA esclusa

Attenzione: Le applicazioni si riferiscono a vetture senza spoiler posteriore

| | | | | 2 | 3 | 4 | | |
|---|---|---|---|---|---|---|---|---|
| **segue LEXUS** | | | | | | | | |
| GS 450 | 4-p berlina 12> | RaceWay 991 | | ✓ | | | ✓ | Portatarga 976 necessario |
| IS 250 | 4-p berlina 06> | FreeWay 968 | | ✓ | ✓ | | Cavo 538 | Portatarga 976 necessario |
| IS 300 (Mk III) | 4-p berlina 13> | RaceWay 991 | | ✓ | | | ✓ | Portatarga 976 necessario |
| Rx 300 | 5-p SUV 98-03 | ClipOn High 9106 | | ✓ | | | ✓ | Non necessario |
| Rx 300 | 5-p SUV 98-03 | ClipOn 9104 | | ✓ | ✓ | | Cavo 538 | Portatarga 976 necessario |
| **MAZDA** | | | | | | | | |
| 2 | 5-p 03-05 | ClipOn High 9106 | | ✓ | | | ✓ | Non necessario |
| 2 | 5-p 03-05, 07> | ClipOn 9104 | | ✓ | ✓ | | Cavo 538 | Portatarga 976 necessario |
| 2 | 5-p 07> | RaceWay 991/992 | | ✓ | ✓ | | ✓ | Portatarga 976 necessario |
| 3 | 3/5-p 04-08 | ClipOn 9104 | | ✓ | ✓ | | Cavo 538 | Portatarga 976 necessario |
| 3 | 4-p berlina 14> | RaceWay 991 | | ✓ | | | ✓ | Portatarga 976 necessario |
| 3 | 5-p 04-08 | RaceWay 991/992 | | ✓ | ✓ | | ✓ | Portatarga 976 necessario |
| 5 | 5-p MPV 11> | BackPac 973 | 973-15 | ✓ | 973-23 | | ✓ | Non necessario |
| 5 | 5-p MPV 11> | ClipOn High 9106 | | ✓ | | | ✓ | Non necessario |
| 5 | 5-p MPV 11> | ClipOn 9104 | | ✓ | ✓ | | Cavo 538 | Portatarga 976 necessario |
| 6 | 4-p berlina 02-04, 05-07 | FreeWay 968 | | ✓ | ✓ | | Cavo 538 | Portatarga 976 necessario |
| 121 | 3/5-p 95-03 | ClipOn High 9105 | | ✓ | | | ✓ | Non necessario |
| 323 | 3/5-p 95-98 | FreeWay 968 | | ✓ | ✓ | | Cavo 538 | Portatarga 976 necessario |
| 323 | 4-p berlina 98-03 | FreeWay 968 | | ✓ | ✓ | | Cavo 538 | Portatarga 976 necessario |
| 323 F | 5-p 98-00 | ClipOn High 9105 | | ✓ | | | ✓ | Non necessario |
| 323 F | 5-p 98-00 | ClipOn 9103 | | ✓ | ✓ | | Cavo 538 | Portatarga 976 necessario |
| 323 F (1.5) | 5-p 98-00 | FreeWay 968 | | ✓ | ✓ | | Cavo 538 | Portatarga 976 necessario |
| 626 | 5-p 98-02 | FreeWay 968 | | ✓ | ✓ | | Cavo 538 | Portatarga 976 necessario |
| 626 | 5-p SW 88-97, 98-02 | FreeWay 968 | | ✓ | ✓ | | Cavo 538 | Portatarga 976 necessario |
| 6 (Mk I) | 5-p SW 02-07 | BackPac 973 | 973-17 | ✓ | 973-23 | | ✓ | Non necessario |
| 6 (Mk I) | 5-p SW 02-07 | ClipOn High 9106 | | ✓ | | | ✓ | Non necessario |
| 6 (Mk I) | 5-p SW 02-07 | ClipOn 9104 | | ✓ | ✓ | | Cavo 538 | Portatarga 976 necessario |
| 6 (Mk I) | 5-p SW 02-07 | RaceWay 991/992 | | ✓ | ✓ | | ✓ | Portatarga 976 necessario |
| 6 (Mk I) | 5-p SW 02-07 | FreeWay 968 | | ✓ | ✓ | | Cavo 538 | Portatarga 976 necessario |
| 6 (Mk II) | 4/5-p 08-12 | RaceWay 991 | | ✓ | | | ✓ | Portatarga 976 necessario |
| 6 (Mk III) | 4-p berlina 13> | RaceWay 991 | | ✓ | | | ✓ | Portatarga 976 necessario |
| Cx-7 | 5-p SUV 07-09 | BackPac 973 | 973-17 | ✓ | 973-23 | | ✓ | Non necessario |
| Demio | 5-p MPV 96-00, 01-02 | BackPac 973 | 973-15 | ✓ | 973-23 | | ✓ | Non necessario |
| Demio | 5-p MPV 96-00, 01-02 | ClipOn High 9106 | | ✓ | | | ✓ | Non necessario |
| Demio | 5-p MPV 96-00, 01-02 | ClipOn 9104 | | ✓ | ✓ | | Cavo 538 | Portatarga 976 necessario |
| Demio | 5-p MPV 96-00, 01-02 | FreeWay 968 | | ✓ | ✓ | | Cavo 538 | Portatarga 976 necessario |
| MPV | 5-p MPV 99-06 | BackPac 973 | 973-15 | ✓ | 973-23 | 973-24 | ✓ | Non necessario |
| MPV | 5-p MPV 99-06 | ClipOn High 9106 | 9111 | ✓ | | | ✓ | Non necessario |
| MPV | 5-p MPV 99-06 | ClipOn 9104 | 9111 | ✓ | ✓ | | Cavo 538 | Portatarga 976 necessario |
| MPV | 5-p MPV 99-06 | RaceWay 991 | | ✓ | | | ✓ | Portatarga 976 necessario |
| Premacy | 5-p MPV 99-01, 02-04 | ClipOn High 9106 | | ✓ | | | ✓ | Portatarga 976 necessario |
| Premacy | 5-p MPV 99-01, 02-04 | ClipOn 9104 | | ✓ | ✓ | | Cavo 538 | Portatarga 976 necessario |
| Premacy | 5-p MPV 99-01, 02-04 | FreeWay 968 | | ✓ | ✓ | | Cavo 538 | Portatarga 976 necessario |
| Tribute | 5-p SUV 00-06 | BackPac 973 | 973-16 | ✓ | 973-23 | 973-24 | ✓ | Portatarga 976 necessario |
| Tribute | 5-p SUV 00-06 | ClipOn High 9106 | | ✓ | | | ✓ | Non necessario |
| Tribute | 5-p SUV 00-06 | ClipOn 9104 | | ✓ | ✓ | | Cavo 538 | Portatarga 976 necessario |
| Tribute | 5-p SUV 00-06 | FreeWay 968 | | ✓ | ✓ | | Cavo 538 | Portatarga 976 necessario |
| **MERCEDES-BENZ** | | | | | | | | |
| A-Classe | 5-p 98-00, 01-03 | FreeWay 968 | | ✓ | ✓ | | Cavo 538 | Portatarga 976 necessario |
| A-Classe (W169) | 3/5-p 04-12 | BackPac 973 | 973-18 | ✓ | 973-23 | | ✓ | Non necessario |
| A-Classe (W169) | 3/5-p 04-12 | ClipOn High 9106 | | ✓ | | | ✓ | Non necessario |
| A-Classe (W169) | 3/5-p 04-12 | ClipOn 9104 | | ✓ | ✓ | | Cavo 538 | Portatarga 976 necessario |
| A-Classe (W169) | 3/5-p 04-12 | RaceWay 991/992 | | ✓ | ✓ | | ✓ | Portatarga 976 necessario |
| A-Classe (W169) | 3/5-p 04-12 | FreeWay 968 | | ✓ | ✓ | | Cavo 538 | Portatarga 976 necessario |
| B-Classe (W245) | 5-p 05-11 | BackPac 973 | 973-15 | ✓ | 973-23 | | ✓ | Non necessario |
| B-Classe (W245) | 5-p 05-11 | ClipOn High 9106 | | ✓ | | | ✓ | Non necessario |
| B-Classe (W245) | 5-p 05-11 | ClipOn 9104 | | ✓ | ✓ | | Cavo 538 | Portatarga 976 necessario |
| B-Classe (W245) | 5-p 05-11 | RaceWay 991/992 | | ✓ | ✓ | | ✓ | Portatarga 976 necessario |
| B-Classe (W245) | 5-p 05-11 | FreeWay 968 | | ✓ | ✓ | | Cavo 538 | Portatarga 976 necessario |
| C-Classe (W202) | 5-p SW 93-99 | ClipOn High 9105 | | ✓ | | | ✓ | Non necessario |
| C-Classe (W202) | 5-p SW 93-99 | ClipOn 9103 | | ✓ | ✓ | | Cavo 538 | Portatarga 976 necessario |
| C-Classe (W203) | 4-p berlina 04-06 | FreeWay 968 | | ✓ | ✓ | | Cavo 538 | Portatarga 976 necessario |
| C-Classe (W204) | 5-p SW 07-14 | BackPac 973 | 973-15 | ✓ | 973-23 | | ✓ | Non necessario |
| C-Classe (W204) | 5-p SW 07-14 | ClipOn High 9105 | | ✓ | | | ✓ | Non necessario |
| C-Classe (W204) | 5-p SW 07-14 | ClipOn 9103 | | ✓ | ✓ | | Cavo 538 | Portatarga 976 necessario |
| C-Classe (W204) | 5-p SW 07-14 | RaceWay 991/992 | | ✓ | ✓ | | ✓ | Portatarga 976 necessario |
| C-Classe (W205) | 4-p berlina 15> | RaceWay 991/992 | | ✓ | ✓ | | ✓ | Portatarga 976 necessario |
| E-Classe (W124) | 5-p SW 85-95 | FreeWay 968 | | ✓ | ✓ | | Cavo 538 | Portatarga 976 necessario |
| E-Classe (W212) | 4-p berlina 09> | RaceWay 991/992 | | ✓ | ✓ | | ✓ | Portatarga 976 necessario |
| M-Classe (W163 | 5-p SUV 98-01 | FreeWay 968 | | ✓ | ✓ | | Cavo 538 | Portatarga 976 necessario |
| M-Classe (W163) | 5-p SUV 98-01 | BackPac 973 | 973-16 | ✓ | 973-23 | 973-24 | ✓ | Non necessario |
| M-Classe (W164) | 5-p SUV 05-11 | BackPac 973 | 973-15 | ✓ | 973-23 | | ✓ | Non necessario |
| M-Classe (W164) | 5-p SUV 05-11 | ClipOn High 9106 | | ✓ | | | ✓ | Non necessario |
| M-Classe (W164) | 5-p SUV 05-11 | ClipOn 9104 | | ✓ | ✓ | | Cavo 538 | Portatarga 976 necessario |
| M-Classe (W164) | 5-p SUV 05-11 | RaceWay 991/992 | | ✓ | ✓ | | ✓ | Portatarga 976 necessario |
| M-Classe (W164) | 5-p SUV 05-11 | FreeWay 968 | | ✓ | ✓ | | Cavo 538 | Portatarga 976 necessario |
| R-Classe (W251) | 5-p SW 05> | BackPac 973 | 973-19 | ✓ | 973-23 | | ✓ | Non necessario |
| R-Classe (W251) | 5-p SW 05> | ClipOn High 9106 | | ✓ | | | ✓ | Non necessario |

Attenzione: Le applicazioni si riferiscono a vetture senza spoiler posteriore

* La targa o le luci posteriori sono parzialmente coperte dal portabici. È raccomandato l'accessorio Portatarga e Luci posteriori 976 (7-pin) .

Prezzi IVA esclusa

| | | | | 2 | 3 | 4 | | |
|---|---|---|---|---|---|---|---|---|
| **segue MERCEDES-BENZ** | | | | | | | | |
| R-Classe (W251) | 5-p SW 05> | ClipOn 9104 | | ✓ | ✓ | | Cavo 538 | Portatarga 976 necessario |
| R-Classe (W251) | 5-p SW 05> | FreeWay 968 | | ✓ | ✓ | | Cavo 538 | Portatarga 976 necessario |
| V-Classe (W638) | 5-p MPV 97-03 | BackPac 973 | 973-16 | ✓ | 973-23 | | ✓ | Non necessario |
| Viano | 5-p MPV 04> | BackPac 973 | 973-18 | ✓ | 973-23 | 973-24 | ✓ | Portatarga 976 necessario |
| Viano | 5-p MPV 04> | RaceWay 991/992 | | ✓ | ✓ | | ✓ | Portatarga 976 necessario |
| Vito (W638) | 4/5-p MPV 96-03 | BackPac 973 | 973-16 | ✓ | 973-23 | 973-24 | ✓ | Non necessario |
| Vito (W639) | 4/5-p MPV 04> | BackPac 973 | 973-16 | ✓ | 973-23 | 973-24 | ✓ | Portatarga 976 necessario |
| **MINI** | | | | | | | | |
| Cooper | 3-p 02-06 | RaceWay 991/992 | | ✓ | ✓ | | ✓ | Portatarga 976 necessario |
| Cooper | 3-p 02-06 | FreeWay 968 | | ✓ | ✓ | | Cavo 538 | Portatarga 976 necessario |
| One | 3-p 00-06 | RaceWay 991/992 | | ✓ | ✓ | | ✓ | Portatarga 976 necessario |
| **MITSUBISHI** | | | | | | | | |
| Carisma | 5-p 96-05 | FreeWay 968 | | ✓ | ✓ | | Cavo 538 | Portatarga 976 necessario |
| Colt | 3-p 92-95 | ClipOn 9103 | | ✓ | ✓ | | Cavo 538 | Portatarga 976 necessario |
| Colt | 3-p 05-10 | ClipOn High 9105 | | ✓ | | | ✓ | Non necessario |
| Colt | 3-p 05-10 | ClipOn 9103 | | ✓ | ✓ | | Cavo 538 | Portatarga 976 necessario |
| Colt | 5-p 04-08 | ClipOn 9104 | | ✓ | ✓ | | Cavo 538 | Portatarga 976 necessario |
| Colt | 5-p 04-10 | ClipOn High 9106 | | ✓ | | | ✓ | Portatarga 976 necessario |
| Colt | 5-p 04-10 | BackPac 973 | 973-15 | ✓ | | | ✓ | Portatarga 976 necessario |
| Colt | 5-p 04-10, 11> | FreeWay 968 | | ✓ | ✓ | | Cavo 538 | Portatarga 976 necessario |
| Colt | 5-p 04-12 | RaceWay 991 | | ✓ | | | ✓ | Portatarga 976 necessario |
| Colt | 5-p 09-12 | ClipOn 9104 | | ✓ | ✓ | | Cavo 538 | Portatarga 976 necessario |
| Colt | 5-p 11-12 | ClipOn High 9106 | | ✓ | | | ✓ | Portatarga 976 necessario |
| Galant | 5-p 88-92 | FreeWay 968 | | ✓ | ✓ | | Cavo 538 | Portatarga 976 necessario |
| Galant | 4-p berlina 97-05 | RaceWay 991 | | ✓ | | | ✓ | Portatarga 976 necessario |
| Galant | 4-p berlina 97-05 | FreeWay 968 | | ✓ | ✓ | | Cavo 538 | Portatarga 976 necessario |
| Galant | 5-p SW 97-05 | BackPac 973 | 973-15 | ✓ | 973-23 | | ✓ | Non necessario |
| Galant | 5-p SW 97-05 | ClipOn High 9106 | | ✓ | | | ✓ | Non necessario |
| Galant | 5-p SW 97-05 | ClipOn 9104 | | ✓ | ✓ | | Cavo 538 | Portatarga 976 necessario |
| Galant | 5-p SW 97-05 | FreeWay 968 | | ✓ | ✓ | | Cavo 538 | Portatarga 976 necessario |
| Lancer | 5-p SW 93-96 | FreeWay 968 | | ✓ | ✓ | | Cavo 538 | Portatarga 976 necessario |
| Lancer Sportback | 5-p 08-11 | RaceWay 991/992 | | ✓ | ✓ | | ✓ | Portatarga 976 necessario |
| Outlander III | 5-p SUV 13> | BackPac 973 | 973-17 | ✓ | 973-23 | | | Non necessario |
| Outlander III | 5-p SUV 13> | RaceWay 991/992 | | ✓ | ✓ | | ✓ | Portatarga 976 necessario |
| Space Gear | 5-p MPV 94-07 | BackPac 973 | 973-16 | ✓ | 973-23 | | ✓ | Non necessario |
| Space Star | 5-p MPV 98-01, 02-05 | BackPac 973 | 973-18 | ✓ | 973-23 | 973-24 | ✓ | Non necessario |
| Space Star | 5-p MPV 98-01, 02-05 | ClipOn High 9106 | | ✓ | | | ✓ | Portatarga 976 necessario |
| Space Star | 5-p MPV 98-01, 02-05 | ClipOn 9104 | | ✓ | ✓ | | Cavo 538 | Portatarga 976 necessario |
| Space Star | 5-p MPV 98-01, 02-05 | FreeWay 968 | | ✓ | ✓ | | Cavo 538 | Portatarga 976 necessario |
| Space Wagon | 5-p MPV 84-98 | BackPac 973 | 973-14 | ✓ | 973-23 | 973-24 | ✓ | Non necessario |
| Space Wagon | 5-p MPV 84-98, 99-03 | FreeWay 968 | | ✓ | ✓ | | Cavo 538 | Portatarga 976 necessario |
| Space Wagon | 3-p MPV 99-03 | ClipOn High 9106 | | ✓ | | | ✓ | Non necessario |
| Space Wagon | 3-p MPV 99-03 | ClipOn 9104 | | ✓ | ✓ | | Cavo 538 | Portatarga 976 necessario |
| Space Wagon | 5-p MPV 99-03 | BackPac 973 | 973-16 | ✓ | 973-23 | 973-24 | ✓ | Non necessario |
| **NISSAN** | | | | | | | | |
| Almera | 3/5-p 95-99 | FreeWay 968 | | ✓ | ✓ | | Cavo 538 | Portatarga 976 necessario |
| Almera | 3/5-p 00-06 | ClipOn High 9105 | | ✓ | | | ✓ | Non necessario |
| Almera | 3/5-p 00-06 | ClipOn 9103 | | ✓ | ✓ | | Cavo 538 | Portatarga 976 necessario |
| Almera | 3/5-p 00-06 | FreeWay 968 | | ✓ | ✓ | | Cavo 538 | Portatarga 976 necessario |
| Almera | 4-p berlina 95-99, 00-03 | FreeWay 968 | | ✓ | ✓ | | Cavo 538 | Portatarga 976 necessario |
| Almera | 5-p 95-99 | ClipOn 9103 | | ✓ | ✓ | | Cavo 538 | Portatarga 976 necessario |
| Almera Tino | 5-p MPV 99-01, 02-06 | ClipOn High 9106 | | ✓ | | | ✓ | Portatarga 976 necessario |
| Almera Tino | 5-p MPV 99-01, 02-06 | ClipOn 9104 | | ✓ | ✓ | | Cavo 538 | Portatarga 976 necessario |
| Almera Tino | 5-p MPV 99-01, 02-06 | FreeWay 968 | | ✓ | ✓ | | Cavo 538 | Portatarga 976 necessario |
| Juke | 5-p SUV 10> | ClipOn 9104 | | ✓ | ✓ | | Cavo 538 | Portatarga 976 necessario |
| Juke | 5-p SUV 10> | RaceWay 991/992 | | ✓ | ✓ | | ✓ | Portatarga 976 necessario |
| Micra (K11) | 3/5-p 93-02 | ClipOn High 9105 | | ✓ | | | ✓ | Non necessario |
| Micra (K11) | 3/5-p 93-02 | ClipOn 9103 | | ✓ | ✓ | | Cavo 538 | Portatarga 976 necessario |
| Micra (K11) | 3/5-p 93-02 | FreeWay 968 | | ✓ | ✓ | | Cavo 538 | Portatarga 976 necessario |
| Micra (K13) | 3/5-p 10> | ClipOn High 9106 | | ✓ | | | ✓ | Non necessario |
| Micra (K13) | 3/5-p 10> | ClipOn 9104 | | ✓ | ✓ | | Cavo 538 | Portatarga 976 necessario |
| Micra (K13) | 3/5-p 10> | RaceWay 991/992 | | ✓ | ✓ | | ✓ | Portatarga 976 necessario |
| Note (E11) | 5-p 05-13 | ClipOn High 9105 | | ✓ | | | ✓ | Portatarga 976 necessario |
| Note (E11) | 5-p 05-13 | ClipOn 9103 | | ✓ | ✓ | | Cavo 538 | Portatarga 976 necessario |
| Note (E11) | 5-p 05-13 | RaceWay 991/992 | | ✓ | ✓ | | ✓ | Portatarga 976 necessario |
| Note (E11) | 5-p 05-11 | FreeWay 968 | | ✓ | ✓ | | Cavo 538 | Portatarga 976 necessario |
| Pathfinder (R51) | 5-p SUV 05-14 | BackPac 973 | 973-18 | ✓ | 973-23 | | ✓ | Non necessario |
| Pathfinder (R51) | 5-p SUV 05-14 | ClipOn High 9106 | | ✓ | | | ✓ | Non necessario |
| Pathfinder (R51) | 5-p SUV 05-14 | ClipOn 9104 | | ✓ | ✓ | | Cavo 538 | Portatarga 976 necessario |
| Pathfinder (R51) | 5-p SUV 05-14 | FreeWay 968 | | ✓ | ✓ | | Cavo 538 | Portatarga 976 necessario |
| Primastar | 5-p Furgone 02> | BackPac 973 | 973-18 | ✓ | 973-23 | | ✓ | Portatarga 976 necessario |
| Primera (P10) | 4-p berlina 91-96 | FreeWay 968 | | ✓ | ✓ | | Cavo 538 | Portatarga 976 necessario |
| Primera (P11) | 4-p berlina 97-01 | FreeWay 968 | | ✓ | ✓ | | Cavo 538 | Portatarga 976 necessario |
| Primera (P11) | 5-p 97-01 | FreeWay 968 | | ✓ | ✓ | | Cavo 538 | Portatarga 976 necessario |
| Primera (W11) | 5-p SW 97-01 | BackPac 973 | 973-16 | ✓ | 973-23 | | ✓ | Non necessario |
| Primera (W11) | 5-p SW 97-01 | ClipOn High 9106 | | ✓ | | | ✓ | Non necessario |
| Primera (W11) | 5-p SW 97-01 | ClipOn 9104 | | ✓ | ✓ | | Cavo 538 | Portatarga 976 necessario |
| Primera (W12) | 5-p SW 02-07 | BackPac 973 | 973-17 | ✓ | 973-23 | | ✓ | Non necessario |

Attenzione: Le applicazioni si riferiscono a vetture senza spoiler posteriore

Attenzione: Le applicazioni si riferiscono a vetture senza spoiler posteriore

**Trasporto ammissibile in riferimento e nel preciso rispetto della circolare emanata dal Ministero dei Trasporti riportata integralmente a pagina 136**

Prezzi IVA esclusa

| | | | | 2 | 3 | 4 | | |
|---|---|---|---|---|---|---|---|---|
| **segue NISSAN** | | | | | | | | |
| Primera (W12) | 5-p SW 02-07 | ClipOn High 9106 | | ✓ | | | ✓ | Non necessario |
| Primera (W12) | 5-p SW 02-07 | ClipOn 9104 | | ✓ | ✓ | | Cavo 538 | Portatarga 976 necessario |
| Primera (W12) | 5-p SW 02-07 | RaceWay 991/992 | | ✓ | ✓ | | ✓ | Portatarga 976 necessario |
| Primera (W12) | 5-p SW 02-07 | FreeWay 968 | | ✓ | ✓ | | Cavo 538 | Portatarga 976 necessario |
| Qashqai | 5-p SUV 07-13 | BackPac 973 | 973-15 | ✓ | 973-23 | | ✓ | Non necessario |
| Qashqai | 5-p SUV 07-13 | RaceWay 991 | | ✓ | | | ✓ | Portatarga 976 necessario |
| Qashqai +2 | 5-p SUV 08-14 | BackPac 973 | 973-15 | ✓ | 973-23 | | ✓ | Non necessario |
| Qashqai +2 | 5-p SUV 08-14 | RaceWay 991 | | ✓ | | | ✓ | Portatarga 976 necessario |
| Serena | 4-p MPV 92-00 | BackPac 973 | 973-15 | ✓ | 973-23 | | ✓ | Portatarga 976 necessario |
| Serena | 4-p MPV 92-00 | ClipOn 9104 | 9111 | ✓ | ✓ | | Cavo 538 | Portatarga 976 necessario |
| Serena | 5-p MPV 10> | BackPac 973 | 973-18 | ✓ | 973-23 | | ✓ | Portatarga 976 necessario |
| Sunny | 3/5-p 86-90 | ClipOn High 9105 | | ✓ | | | ✓ | Non necessario |
| Sunny | 3/5-p 86-90 | ClipOn 9103 | | ✓ | ✓ | | Cavo 538 | Portatarga 976 necessario |
| Sunny | 3/5-p 95-99 | ClipOn High 9105 | 9111 | ✓ | | | ✓ | Non necessario |
| Sunny | 3/5-p 95-99 | ClipOn 9103 | 9111 | ✓ | ✓ | | Cavo 538 | Portatarga 976 necessario |
| Terrano (WD21) | 3/5-p SUV 88-96 | BackPac 973 | 973-16 | ✓ | 973-23 | | ✓ | Non necessario |
| Terrano (WD21) | 3/5-p SUV 88-96 | ClipOn 9104 | | ✓ | ✓ | | Cavo 538 | Portatarga 976 necessario |
| X-Trail | 5-p SUV 01-03, 04-06 | ClipOn High 9106 | | ✓ | | | ✓ | Portatarga 976 necessario |
| X-Trail | 5-p SUV 01-03, 04-06 | ClipOn 9104 | | ✓ | ✓ | | Cavo 538 | Portatarga 976 necessario |
| X-trail | 5-p SUV 01-03, 04-06 | FreeWay 968 | | ✓ | ✓ | | Cavo 538 | Portatarga 976 necessario |
| **OPEL** | | | | | | | | |
| Adam | 3-p 13> | RaceWay 991 | | ✓ | | | ✓ | Portatarga 976 necessario |
| Agila | 5-p 00-07 | FreeWay 968 | | ✓ | ✓ | | Cavo 538 | Portatarga 976 necessario |
| Agila | 5-p MPV 00-07 | BackPac 973 | 973-18 | ✓ | 973-23 | | ✓ | Portatarga 976 necessario |
| Agila | 5-p MPV 00-07 | ClipOn High 9106 | | ✓ | | | ✓ | Non necessario |
| Agila | 5-p MPV 00-07 | ClipOn 9104 | | ✓ | ✓ | | Cavo 538 | Portatarga 976 necessario |
| Astra | 3/5-p 92-97 | ClipOn High 9106 | | ✓ | | | ✓ | Non necessario |
| Astra | 3/5-p 92-97 | ClipOn 9104 | | ✓ | ✓ | | Cavo 538 | Portatarga 976 necessario |
| Astra | 3/5-p 92-97, 98-03 | FreeWay 968 | | ✓ | ✓ | | Cavo 538 | Portatarga 976 necessario |
| Astra | 3/5-p 04-09 | ClipOn High 9105 | 9115 | ✓ | | | ✓ | Non necessario |
| Astra | 3/5-p 04-09 | ClipOn 9103 | 9115 | ✓ | ✓ | | Cavo 538 | Portatarga 976 necessario |
| Astra | 3/5-p 04-09 | RaceWay 991/992 | | ✓ | ✓ | | ✓ | Portatarga 976 necessario |
| Astra | 3/5-p 04-09 | FreeWay 968 | | ✓ | ✓ | | Cavo 538 | Portatarga 976 necessario |
| Astra | 4-p berlina 98-03 | FreeWay 968 | | ✓ | ✓ | | Cavo 538 | Portatarga 976 necessario |
| Astra | 5-p SW 92-97 | BackPac 973 | 973-19 | ✓ | 973-23 | | ✓ | Non necessario |
| Astra | 5-p SW 92-97 | ClipOn High 9106 | | ✓ | | | ✓ | Non necessario |
| Astra | 5-p SW 92-97 | ClipOn 9104 | | ✓ | ✓ | | Cavo 538 | Portatarga 976 necessario |
| Astra | 5-p SW 92-97, 98-09 | FreeWay 968 | | ✓ | ✓ | | Cavo 538 | Portatarga 976 necessario |
| Astra | 5-p SW 02-03 | BackPac 973 | 973-19 | ✓ | 973-23 | | ✓ | Non necessario |
| Astra | 5-p SW 04-09 | BackPac 973 | 973-15 | ✓ | 973-23 | | ✓ | Non necessario |
| Astra | 5-p SW 04-09 | ClipOn High 9106 | | ✓ | | | ✓ | Non necessario |
| Astra | 5-p SW 04-09 | ClipOn 9104 | | ✓ | ✓ | | Cavo 538 | Portatarga 976 necessario |
| Astra | 5-p SW 04-09 | RaceWay 991/992 | | ✓ | ✓ | | ✓ | Portatarga 976 necessario |
| Astra GTC | 3-p 11> | RaceWay 991/992 | | ✓ | ✓ | | ✓ | Portatarga 976 necessario |
| Astra SportsTourer | 5-p SW 10> | BackPac 973 | 973-15 | ✓ | | | ✓ | Non necessario |
| Astra SportsTourer | 5-p SW 10> | RaceWay 991/992 | | ✓ | ✓ | | ✓ | Portatarga 976 necessario |
| Corsa (B) | 3/5-p 93-00 | ClipOn High 9105 | | ✓ | | | ✓ | Non necessario |
| Corsa (B) | 3/5-p 93-00, 01-03 | ClipOn 9103 | | ✓ | ✓ | | Cavo 538 | Portatarga 976 necessario |
| Corsa (B) | 3/5-p 93-00, 01-03 | FreeWay 968 | | ✓ | ✓ | | Cavo 538 | Portatarga 976 necessario |
| Corsa (C) | 3/5-p 01-03, 04-05 | ClipOn High 9105 | | ✓ | | | ✓ | Portatarga 976 necessario |
| Corsa (C) | 3/5-p 04-05 | ClipOn 9103 | | ✓ | ✓ | | Cavo 538 | Portatarga 976 necessario |
| Corsa (D) | 3/5-p 06> | ClipOn High 9105 | 9115 | ✓ | | | ✓ | Non necessario |
| Corsa (D) | 3/5-p 06> | ClipOn 9103 | 9115 | ✓ | ✓ | | Cavo 538 | Portatarga 976 necessario |
| Corsa (D) | 3/5-p 06> | RaceWay 991/992 | | ✓ | ✓ | | ✓ | Portatarga 976 necessario |
| Corsa (D) | 3/5-p 06> | FreeWay 968 | | ✓ | ✓ | | Cavo 538 | Portatarga 976 necessario |
| Insignia | 5-p 09> | RaceWay 991 | | ✓ | | | ✓ | Portatarga 976 necessario |
| Meriva | 5-p MPV 03-06 | BackPac 973 | 973-15 | ✓ | 973-23 | | ✓ | Portatarga 976 necessario |
| Meriva | 5-p MPV 03-06 | ClipOn High 9106 | | ✓ | | | ✓ | Portatarga 976 necessario |
| Meriva | 5-p MPV 03-06 | ClipOn 9104 | | ✓ | ✓ | | Cavo 538 | Portatarga 976 necessario |
| Meriva | 5-p MPV 03-06 | RaceWay 991/992 | | ✓ | ✓ | | ✓ | Portatarga 976 necessario |
| Meriva | 5-p MPV 03-06 | FreeWay 968 | | ✓ | ✓ | | Cavo 538 | Portatarga 976 necessario |
| Meriva | 5-p MPV 10> | BackPac 973 | 973-15 | ✓ | 973-23 | | ✓ | Non necessario |
| Meriva | 5-p MPV 10> | ClipOn High 9106 | | ✓ | | | ✓ | Non necessario |
| Meriva | 5-p MPV 10> | ClipOn 9104 | | ✓ | ✓ | | Cavo 538 | Portatarga 976 necessario |
| Meriva | 5-p MPV 10> | RaceWay 991/992 | | ✓ | ✓ | | ✓ | Portatarga 976 necessario |
| Omega | 4-p berlina 94-03 | FreeWay 968 | | ✓ | ✓ | | Cavo 538 | Portatarga 976 necessario |
| Omega | 5-p SW 94-03 | BackPac 973 | 973-16 | ✓ | 973-23 | | ✓ | Non necessario |
| Omega | 5-p SW 94-03 | ClipOn High 9106 | | ✓ | | | ✓ | Non necessario |
| Omega | 5-p SW 94-03 | ClipOn 9104 | | ✓ | ✓ | | Cavo 538 | Portatarga 976 necessario |
| Omega | 5-p SW 94-03 | FreeWay 968 | | ✓ | ✓ | | Cavo 538 | Portatarga 976 necessario |
| Sintra | 5-p MPV 96-99 | BackPac 973 | 973-16 | ✓ | 973-23 | | ✓ | Non necessario |
| Vectra | 4-p berlina 96-01, 02-08 | FreeWay 968 | | ✓ | ✓ | | Cavo 538 | Portatarga 976 necessario |
| Vectra | 5-p 96-01 | FreeWay 968 | | ✓ | ✓ | | Cavo 538 | Portatarga 976 necessario |
| Vectra | 5-p SW 96-02 | BackPac 973 | 973-18 | ✓ | | | ✓ | Non necessario |
| Vectra | 5-p SW 96-02 | ClipOn High 9106 | | ✓ | | | ✓ | Portatarga 976 necessario |
| Vectra | 5-p SW 96-02 | ClipOn 9104 | | ✓ | ✓ | | Cavo 538 | Portatarga 976 necessario |
| Vectra | 5-p SW 96-02 | FreeWay 968 | | ✓ | ✓ | | Cavo 538 | Portatarga 976 necessario |
| Vectra | 5-p SW 03-05 | BackPac 973 | 973-16 | ✓ | 973-23 | | ✓ | Non necessario |

Attenzione: Le applicazioni si riferiscono a vetture senza spoiler posteriore

Attenzione: Le applicazioni si riferiscono a vetture senza spoiler posteriore

* La targa o le luci posteriori sono parzialmente coperte dal portabici. È raccomandato l'accessorio Portatarga e Luci posteriori 976 (7-pin) .

Prezzi IVA esclusa

| | | | | 2 | 3 | 4 | | |
|---|---|---|---|---|---|---|---|---|
| **segue OPEL** | | | | | | | | |
| Vectra | 5-p SW 03-05 | ClipOn High 9106 | 9115 | ✓ | | | ✓ | Non necessario |
| Vectra | 5-p SW 03-05 | ClipOn 9104 | 9115 | ✓ | ✓ | | Cavo 538 | Portatarga 976 necessario |
| Vectra | 5-p SW 06-08 | BackPac 973 | 973-16 | ✓ | 973-23 | | ✓ | Non necessario |
| Vectra | 5-p SW 06-08 | ClipOn High 9106 | 9115 | ✓ | | | ✓ | Non necessario |
| Vectra | 5-p SW 06-08 | ClipOn 9104 | 9115 | ✓ | ✓ | | Cavo 538 | Portatarga 976 necessario |
| Vivaro | 5-p Furgone 01-14 | BackPac 973 | 973-18 | ✓ | 973-23 | | ✓ | Portatarga 976 necessario |
| Zafira | 5-p MPV 98-04 | BackPac 973 | 973-16 | ✓ | 973-23 | | ✓ | Non necessario |
| Zafira | 5-p MPV 98-04 | ClipOn High 9106 | | ✓ | | | ✓ | Portatarga 976 necessario |
| Zafira | 5-p MPV 98-04 | ClipOn 9104 | | ✓ | ✓ | | Cavo 538 | Portatarga 976 necessario |
| Zafira | 5-p MPV 98-04 | FreeWay 968 | | ✓ | ✓ | | Cavo 538 | Portatarga 976 necessario |
| Zafira | 5-p MPV 05-11 | BackPac 973 | 973-16 | ✓ | 973-23 | | ✓ | Non necessario |
| Zafira | 5-p MPV 05-11 | ClipOn High 9106 | | ✓ | | | ✓ | Portatarga 976 necessario |
| Zafira | 5-p MPV 05-11 | ClipOn 9104 | | ✓ | ✓ | | Cavo 538 | Portatarga 976 necessario |
| Zafira | 5-p MPV 05-11 | RaceWay 991/992 | | ✓ | ✓ | | ✓ | Portatarga 976 necessario |
| Zafira Family | 5-p MPV 07-13 | FreeWay 968 | | ✓ | ✓ | | Cavo 538 | Portatarga 976 necessario |
| Zafira Family | 5-p MPV 11> | BackPac 973 | 973-16 | ✓ | 973-23 | | ✓ | Non necessario |
| Zafira Family | 5-p MPV 11> | ClipOn High 9106 | | ✓ | | | ✓ | Portatarga 976 necessario |
| Zafira Family | 5-p MPV 11> | ClipOn 9104 | | ✓ | ✓ | | Cavo 538 | Portatarga 976 necessario |
| Zafira Family | 5-p MPV 11> | RaceWay 991/992 | | ✓ | ✓ | | ✓ | Portatarga 976 necessario |
| Zafira Tourer | 5-p MPV 12> | BackPac 973 | 973-16 | ✓ | | | ✓ | Non necessario |
| Zafira Tourer | 5-p MPV 12> | ClipOn High 9106 | | ✓ | | | ✓ | Non necessario |
| Zafira Tourer | 5-p MPV 12> | ClipOn 9104 | | ✓ | ✓ | | Cavo 538 | Portatarga 976 necessario |
| Zafira Tourer | 5-p MPV 12> | RaceWay 991/992 | | ✓ | ✓ | | ✓ | Portatarga 976 necessario |
| **PEUGEOT** | | | | | | | | |
| 106 | 3/5-p 92-04 | ClipOn High 9105 | | ✓ | | | ✓ | Non necessario |
| 106 | 3/5-p 92-04 | ClipOn 9103 | | ✓ | ✓ | | Cavo 538 | Portatarga 976 necessario |
| 106 | 3/5-p 92-04 | FreeWay 968 | | ✓ | ✓ | | Cavo 538 | Portatarga 976 necessario |
| 206 | 3/5-p 98-08 | ClipOn High 9105 | | ✓ | | | ✓ | Non necessario |
| 206 | 3/5-p 98-08 | ClipOn 9103 | | ✓ | ✓ | | Cavo 538 | Portatarga 976 necessario |
| 207 | 3/5-p 06-12 | ClipOn High 9105 | 9115 | ✓ | | | ✓ | Non necessario |
| 207 | 3/5-p 06-12 | ClipOn 9103 | 9115 | ✓ | ✓ | | Cavo 538 | Portatarga 976 necessario |
| 207 | 5-p 06-12 | RaceWay 991/992 | | ✓ | ✓ | | ✓ | Portatarga 976 necessario |
| 208 | 3/5-p 12> | ClipOn 9103 | 9115 | ✓ | ✓ | | Cavo 538 | Portatarga 976 necessario |
| 208 | 3/5-p 12> | RaceWay 991/992 | | ✓ | ✓ | | ✓ | Portatarga 976 necessario |
| 306 | 3/5-p 93-00 | FreeWay 968 | | ✓ | ✓ | | Cavo 538 | Portatarga 976 necessario |
| 306 | 5-p SW 97-01 | FreeWay 968 | | ✓ | ✓ | | Cavo 538 | Portatarga 976 necessario |
| 307 | 3/5-p 01-04, 05-08 | ClipOn High 9105 | | ✓ | | | ✓ | Non necessario |
| 307 | 3/5-p 01-04, 05-08 | ClipOn 9103 | | ✓ | ✓ | | Cavo 538 | Portatarga 976 necessario |
| 307 | 3/5-p 01-04, 05-08 | FreeWay 968 | | ✓ | ✓ | | Cavo 538 | Portatarga 976 necessario |
| 308 | 3/5-p, 07-13 | ClipOn High 9105 | | ✓ | | | ✓ | Non necessario |
| 308 | 3/5-p, 07-13 | ClipOn 9103 | | ✓ | ✓ | | Cavo 538 | Portatarga 976 necessario |
| 405 | 5-p SW 89-97 | BackPac 973 | 973-16 | ✓ | 973-23 | | ✓ | Non necessario |
| 406 | 4-p berlina 96-04 | RaceWay 991/992 | | ✓ | ✓ | | ✓ | Portatarga 976 necessario |
| 406 | 4-p berlina 96-04 | FreeWay 968 | | ✓ | ✓ | | Cavo 538 | Portatarga 976 necessario |
| 407 | 4-p berlina 04-10 | RaceWay 991 | | ✓ | | | ✓ | Portatarga 976 necessario |
| 605 | 4-p berlina 90-98 | FreeWay 968 | | ✓ | ✓ | | Cavo 538 | Portatarga 976 necessario |
| 806 | 5-p MPV 94-02 | BackPac 973 | 973-16 | ✓ | | | ✓ | Non necessario |
| 806 | 5-p MPV 94-02 | ClipOn High 9106 | 9111 | ✓ | | | ✓ | Non necessario |
| 806 | 5-p MPV 94-02 | ClipOn 9104 | 9111 | ✓ | ✓ | | Cavo 538 | Portatarga 976 necessario |
| 806 | 5-p MPV 94-02 | FreeWay 968 | | ✓ | ✓ | | Cavo 538 | Portatarga 976 necessario |
| 1007 | 3-p 05-09 | ClipOn High 9105 | | ✓ | | | ✓ | Non necessario |
| 1007 | 3-p 05-09 | ClipOn 9103 | | ✓ | ✓ | | Cavo 538 | Portatarga 976 necessario |
| 1007 | 3-p 05-09 | FreeWay 968 | | ✓ | ✓ | | Cavo 538 | Portatarga 976 necessario |
| 3008 | 5-p MPV 09> | ClipOn High 9105 | 9115 | ✓ | | | ✓ | Non necessario |
| 3008 | 5-p MPV 09> | ClipOn 9103 | 9115 | ✓ | ✓ | | Cavo 538 | Portatarga 976 necessario |
| 3008 | 5-p MPV 09> | RaceWay 991/992 | | ✓ | ✓ | | ✓ | Portatarga 976 necessario |
| 5008 | 5-p MPV 09> | ClipOn High 9106 | | ✓ | | | ✓ | Portatarga 976 necessario |
| 5008 | 5-p MPV 09> | ClipOn 9104 | | ✓ | ✓ | | Cavo 538 | Portatarga 976 necessario |
| 206+ | 3/5-p 09-12 | ClipOn High 9105 | | ✓ | | | ✓ | Non necessario |
| 206+ | 3/5-p 09-12 | ClipOn 9103 | | ✓ | ✓ | | Cavo 538 | Portatarga 976 necessario |
| 206+ | 3/5-p 09-12 | RaceWay 991 | | ✓ | | | ✓ | Portatarga 976 necessario |
| 207 SW | 5-p SW 07> | ClipOn High 9106 | 9115 | ✓ | | | ✓ | Non necessario |
| 207 SW | 5-p SW 07> | ClipOn 9104 | 9115 | ✓ | ✓ | | Cavo 538 | Portatarga 976 necessario |
| 207 SW | 5-p SW 07> | RaceWay 991/992 | | ✓ | ✓ | | ✓ | Portatarga 976 necessario |
| 307 CC | 2-p Cabriolet, 03> | RaceWay 991 | | ✓ | | | ✓ | Portatarga 976 necessario |
| 307 SW | 5-p SW 02-04, 05-08 | BackPac 973 | 973-15 | ✓ | 973-23 | | ✓ | Non necessario |
| 307 SW | 5-p SW 02-04, 05-08 | ClipOn High 9106 | 9111 | ✓ | | | ✓ | Non necessario |
| 307 SW | 5-p SW 02-04, 05-08 | ClipOn 9104 | 9111 | ✓ | ✓ | | Cavo 538 | Portatarga 976 necessario |
| 307 SW | 5-p SW 02-04, 05-08 | FreeWay 968 | | ✓ | ✓ | | Cavo 538 | Portatarga 976 necessario |
| 308 CC | 2-p Cabriolet, 10> | RaceWay 991 | | ✓ | | | ✓ | Portatarga 976 necessario |
| 308 SW | 5-p SW 08-13 | ClipOn High 9106 | 9111 | ✓ | | | ✓ | Non necessario |
| 308 SW | 5-p SW 08-13 | ClipOn 9104 | 9111 | ✓ | ✓ | | Cavo 538 | Portatarga 976 necessario |
| 308 SW | 5-p SW 08-13 | RaceWay 991/992 | | ✓ | ✓ | | ✓ | Portatarga 976 necessario |
| 407 SW | 5-p SW 04> | FreeWay 968 | | ✓ | ✓ | | Cavo 538 | Portatarga 976 necessario |
| Partner Tepee | 5-p MPV 08> | RaceWay 991/992 | | ✓ | ✓ | | ✓ | Portatarga 976 necessario |
| **RENAULT** | | | | | | | | |
| 19 | 3/5-p 89-95 | FreeWay 968 | | ✓ | ✓ | | Cavo 538 | Portatarga 976 necessario |
| 19 | 4-p berlina 89-95 | FreeWay 968 | | ✓ | ✓ | | Cavo 538 | Portatarga 976 necessario |

Attenzione: Le applicazioni si riferiscono a vetture senza spoiler posteriore

Attenzione: Le applicazioni si riferiscono a vetture senza spoiler posteriore

**Trasporto ammissibile in riferimento e nel preciso rispetto della circolare emanata dal Ministero dei Trasporti riportata integralmente a pagina 136**

Prezzi IVA esclusa

| segue RENAULT | | | | 2 | 3 | 4 | | |
|---|---|---|---|---|---|---|---|---|
| Clio | 3/5-p 91-97, 98-00 | FreeWay 968 | | ✓ | ✓ | | Cavo 538 | Portatarga 976 necessario |
| Clio III | 3/5-p 05-12 | ClipOn High 9105 | | ✓ | | | ✓ | Non necessario |
| Clio III | 3/5-p 05-12 | ClipOn 9103 | | ✓ | ✓ | | Cavo 538 | Portatarga 976 necessario |
| Clio III | 3/5-p 06-12 | FreeWay 968 | | ✓ | ✓ | | Cavo 538 | Portatarga 976 necessario |
| Clio III | 5-p 05-12 | RaceWay 991 | | ✓ | | | ✓ | Portatarga 976 necessario |
| Grand Scénic II | 5-p MPV 04-08 | BackPac 973 | 973-15 | ✓ | | | ✓ | Portatarga 976 necessario |
| Grand Scénic II | 5-p MPV 04-08 | ClipOn High 9106 | 9115 | ✓ | | | ✓ | Portatarga 976 necessario |
| Grand Scénic II | 5-p MPV 04-08 | ClipOn 9104 | 9115 | ✓ | ✓ | | Cavo 538 | Portatarga 976 necessario |
| Grand Scénic III | 5-p MPV 09> | BackPac 973 | 973-15 | ✓ | 973-23 | | ✓ | Portatarga 976 necessario |
| Grand Scénic III | 5-p MPV 09> | ClipOn High 9106 | | ✓ | | | ✓ | Portatarga 976 necessario |
| Grand Scénic III | 5-p MPV 09> | ClipOn 9104 | | ✓ | ✓ | | Cavo 538 | Portatarga 976 necessario |
| Grand Scénic III | 5-p MPV 09> | RaceWay 991/992 | | ✓ | ✓ | | ✓ | Portatarga 976 necessario |
| Kangoo | 5-p MPV 08> | BackPac 973 | 973-18 | ✓ | 973-23 | | ✓ | Non necessario |
| Kangoo | 5-p MPV 08> | RaceWay 991/992 | | ✓ | ✓ | | ✓ | Portatarga 976 necessario |
| Laguna | 5-p 94-00, 01-05 | FreeWay 968 | | ✓ | ✓ | | Cavo 538 | Portatarga 976 necessario |
| Mégane | 5-p SW 99-03 | ClipOn High 9106 | | ✓ | | | ✓ | Non necessario |
| Mégane | 5-p SW 99-03 | ClipOn 9104 | | ✓ | ✓ | | Cavo 538 | Portatarga 976 necessario |
| Mégane | 5-p SW 99-03 | FreeWay 968 | | ✓ | ✓ | | Cavo 538 | Portatarga 976 necessario |
| Mégane II | 4-p berlina 03-08 | FreeWay 968 | | ✓ | ✓ | | Cavo 538 | Portatarga 976 necessario |
| Mégane III | 5-p 09> | ClipOn High 9106 | 9115 | ✓ | | | ✓ | Non necessario |
| Mégane III | 5-p 09> | ClipOn 9104 | 9115 | ✓ | ✓ | | Cavo 538 | Portatarga 976 necessario |
| Mégane III | 5-p 09> | RaceWay 991/992 | | ✓ | ✓ | | ✓ | Portatarga 976 necessario |
| Scénic | 5-p 97-02 | FreeWay 968 | | ✓ | ✓ | | Cavo 538 | Portatarga 976 necessario |
| Scénic II | 5-p MPV 03-08 | BackPac 973 | 973-15 | ✓ | | | ✓ | Portatarga 976 necessario |
| Scénic II | 5-p MPV 03-08 | ClipOn High 9106 | | ✓ | | | ✓ | Portatarga 976 necessario |
| Scénic II | 5-p MPV 03-08 | ClipOn 9104 | | ✓ | ✓ | | Cavo 538 | Portatarga 976 necessario |
| Scénic III | 5-p MPV 09> | BackPac 973 | 973-16 | ✓ | 973-23 | | ✓ | Portatarga 976 necessario |
| Scénic III | 5-p MPV 09> | ClipOn High 9106 | | ✓ | | | ✓ | Portatarga 976 necessario |
| Scénic III | 5-p MPV 09> | ClipOn 9104 | | ✓ | ✓ | | Cavo 538 | Portatarga 976 necessario |
| Scénic III | 5-p MPV 09> | RaceWay 991/992 | | ✓ | ✓ | | ✓ | Portatarga 976 necessario |
| Scénic x Mod | 5-p MPV 12> | ClipOn High 9106 | | ✓ | | | ✓ | Portatarga 976 necessario |
| Trafic | 4-p Furgone 01> | BackPac 973 | 973-18 | ✓ | 973-23 | | ✓ | Portatarga 976 necessario |
| Twingo | 3-p 93-02, 03-07 | ClipOn High 9105 | | ✓ | | | ✓ | Non necessario |
| Twingo | 3-p 93-02, 03-07 | ClipOn 9103 | | ✓ | ✓ | | Cavo 538 | Portatarga 976 necessario |
| Twingo | 3-p 93-02, 03-07 | FreeWay 968 | | ✓ | ✓ | | Cavo 538 | Portatarga 976 necessario |
| Twingo II | 3-p 07-11, 12-14 | ClipOn High 9105 | | ✓ | | | ✓ | Non necessario |
| Twingo II | 3-p 07-11, 12-14 | ClipOn 9103 | | ✓ | ✓ | | Cavo 538 | Portatarga 976 necessario |
| Twingo II | 3-p 12-14 | RaceWay 991/992 | | ✓ | ✓ | | ✓ | Portatarga 976 necessario |
| **ROVER** | | | | | | | | |
| 400-serie | 3/5-p 96-99 | FreeWay 968 | | ✓ | ✓ | | Cavo 538 | Portatarga 976 necessario |
| 800-serie | 4-p berlina 87-98 | FreeWay 968 | | ✓ | ✓ | | Cavo 538 | Portatarga 976 necessario |
| 900 | 3/5-p 94-97 | FreeWay 968 | | ✓ | ✓ | | Cavo 538 | Portatarga 976 necessario |
| **SAAB** | | | | | | | | |
| 9-3 | 3/5-p 98-03 | FreeWay 968 | | ✓ | ✓ | | Cavo 538 | Portatarga 976 necessario |
| 9-3 | 5-p 98-02 | RaceWay 991/992 | | ✓ | ✓ | | ✓ | Portatarga 976 necessario |
| 9-5 | 4-p berlina 10> | RaceWay 991 | | ✓ | | | ✓ | Portatarga 976 necessario |
| 9-5 | 5-p SW 98-01, 02-05 | FreeWay 968 | | ✓ | ✓ | | Cavo 538 | Portatarga 976 necessario |
| **SEAT** | | | | | | | | |
| Alhambra | 5-p MPV 96-00,01-09 | BackPac 973 | 973-16 | ✓ | 973-23 | | ✓ | Non necessario |
| Alhambra | 5-p MPV 96-00,01-09 | ClipOn High 9106 | 9111 | ✓ | | | ✓ | Non necessario |
| Alhambra | 5-p MPV 96-00,01-09 | ClipOn 9104 | 9111 | ✓ | ✓ | | Cavo 538 | Portatarga 976 necessario |
| Alhambra | 5-p MPV 96-00,01-09 | FreeWay 968 | | ✓ | ✓ | | Cavo 538 | Portatarga 976 necessario |
| Alhambra (Mk II) | 5-p MPV 10> | BackPac 973 | 973-15 | ✓ | 973-23 | | ✓ | Non necessario |
| Alhambra (Mk II) | 5-p MPV 10> | ClipOn High 9106 | | ✓ | | | ✓ | Non necessario |
| Alhambra (Mk II) | 5-p MPV 10> | ClipOn 9104 | | ✓ | ✓ | | Cavo 538 | Portatarga 976 necessario |
| Alhambra (Mk II) | 5-p MPV 10> | RaceWay 991/992 | | ✓ | ✓ | | ✓ | Portatarga 976 necessario |
| Altea | 5-p MPV 04-09 | BackPac 973 | 973-15 | ✓ | 973-23 | | ✓ | Non necessario |
| Altea | 5-p MPV 04-09 | ClipOn High 9106 | | ✓ | | | ✓ | Non necessario |
| Altea | 5-p MPV 04-09 | ClipOn 9104 | | ✓ | ✓ | | Cavo 538 | Portatarga 976 necessario |
| Altea Freetrack | 5-p MPV 07> | BackPac 973 | 973-15 | ✓ | 973-23 | | ✓ | Non necessario |
| Altea Freetrack | 5-p MPV 07> | ClipOn High 9106 | | ✓ | | | ✓ | Non necessario |
| Altea Freetrack | 5-p MPV 07> | ClipOn 9104 | | ✓ | ✓ | | Cavo 538 | Portatarga 976 necessario |
| Altea XL | 5-p MPV 06> | BackPac 973 | 973-15 | ✓ | 973-23 | | ✓ | Non necessario |
| Altea XL | 5-p MPV 06> | ClipOn High 9106 | | ✓ | | | ✓ | Non necessario |
| Altea XL | 5-p MPV 06> | ClipOn 9104 | | ✓ | ✓ | | Cavo 538 | Portatarga 976 necessario |
| Arosa | 3-p 98-00, 01-05 | ClipOn High 9105 | | ✓ | | | ✓ | Non necessario |
| Arosa | 3-p 98-00, 01-05 | ClipOn 9103 | | ✓ | ✓ | | Cavo 538 | Portatarga 976 necessario |
| Arosa | 3-p 98-00, 01-05 | FreeWay 968 | | ✓ | ✓ | | Cavo 538 | Portatarga 976 necessario |
| Cordoba | 5-p SW 98-99 | BackPac 973 | 973-18 | ✓ | 973-23 | | ✓ | Non necessario |
| Cordoba | 5-p SW 98-99 | ClipOn 9103 | | ✓ | ✓ | | Cavo 538 | Portatarga 976 necessario |
| Cordoba | 5-p SW 00-02 | BackPac 973 | 973-18 | ✓ | 973-23 | | ✓ | Non necessario |
| Cordoba | 5-p SW 00-02 | ClipOn 9103 | | ✓ | ✓ | | Cavo 538 | Portatarga 976 necessario |
| Exeo | 5-p SW 09> | BackPac 973 | 973-17 | ✓ | 973-23 | | ✓ | Non necessario |
| Exeo | 5-p SW 09> | ClipOn High 9105 | | ✓ | | | ✓ | Non necessario |
| Exeo | 5-p SW 09> | ClipOn 9103 | | ✓ | ✓ | | Cavo 538 | Portatarga 976 necessario |
| Ibiza | 3/5-p 93-99 | ClipOn High 9105 | | ✓ | | | ✓ | Non necessario |
| Ibiza | 3/5-p 93-99 | ClipOn 9103 | | ✓ | ✓ | | Cavo 538 | Portatarga 976 necessario |
| Ibiza | 5-p 08> | RaceWay 991/992 | | ✓ | ✓ | | ✓ | Portatarga 976 necessario |

Attenzione: Le applicazioni si riferiscono a vetture senza spoiler posteriore

Attenzione: Le applicazioni si riferiscono a vetture senza spoiler posteriore

* La targa o le luci posteriori sono parzialmente coperte dal portabici. È raccomandato l'accessorio Portatarga e Luci posteriori 976 (7-pin) .

Prezzi IVA esclusa

| | | | | 2 | 3 | 4 | | |
|---|---|---|---|---|---|---|---|---|
| **segue SEAT** | | | | | | | | |
| Ibiza ST | 5-p SW 10> | BackPac 973 | 973-17 | ✓ | | | ✓ | Portatarga 976 necessario |
| Ibiza ST | 5-p SW 10> | ClipOn High 9106 | | ✓ | | | ✓ | Non necessario |
| Ibiza ST | 5-p SW 10> | RaceWay 991/992 | | ✓ | ✓ | | ✓ | Portatarga 976 necessario |
| Ibiza ST | 5-p SW 10> | ClipOn 9104 | | ✓ | ✓ | | Cavo 538 | Portatarga 976 necessario |
| Leon II | 5-p 05-12 | ClipOn High 9105 | 9115 | ✓ | | | ✓ | Non necessario |
| Leon II | 5-p 05-12 | ClipOn 9103 | 9115 | ✓ | ✓ | | Cavo 538 | Portatarga 976 necessario |
| Leon II | 5-p 05-12 | RaceWay 991/992 | | ✓ | ✓ | | ✓ | Portatarga 976 necessario |
| Leon III | 5-p 13> | RaceWay 991/992 | | ✓ | ✓ | | ✓ | Portatarga 976 necessario |
| Mii | 3/5-p 12> | RaceWay 991/992 | | ✓ | ✓ | | ✓ | Portatarga 976 necessario |
| **SKODA** | | | | | | | | |
| Citigo | 5-p 12> | RaceWay 991/992 | | ✓ | ✓ | | ✓ | Portatarga 976 necessario |
| Fabia (Mk I) | 5-p 00-07 | ClipOn High 9105 | | ✓ | | | ✓ | Non necessario |
| Fabia (Mk I) | 5-p 00-07 | ClipOn 9103 | | ✓ | ✓ | | Cavo 538 | Portatarga 976 necessario |
| Fabia (Mk I) | 5-p SW 00-07 | ClipOn High 9106 | | ✓ | | | ✓ | Non necessario |
| Fabia (Mk I) | 5-p SW 00-07 | ClipOn 9104 | | ✓ | ✓ | | Cavo 538 | Portatarga 976 necessario |
| Fabia (MK I) | 5-p SW 00-07 | FreeWay 968 | | ✓ | ✓ | | Cavo 538 | Portatarga 976 necessario |
| Fabia (Mk II) | 5-p 07-14 | ClipOn High 9106 | | ✓ | | | ✓ | Non necessario |
| Fabia (Mk II) | 5-p 07-14 | ClipOn 9104 | | ✓ | ✓ | | Cavo 538 | Portatarga 976 necessario |
| Fabia (Mk II) | 5-p 07-14 | RaceWay 991/992 | | ✓ | ✓ | | ✓ | Portatarga 976 necessario |
| Fabia (Mk II) | 5-p 07-14 | FreeWay 968 | | ✓ | ✓ | | Cavo 538 | Portatarga 976 necessario |
| Fabia (Mk II) | 5-p SW 08-14 | ClipOn High 9106 | 9115 | ✓ | | | ✓ | Portatarga 976 necessario |
| Fabia (Mk II) | 5-p SW 08-14 | ClipOn 9104 | 9115 | ✓ | ✓ | | Cavo 538 | Portatarga 976 necessario |
| Fabia (Mk II) | 5-p SW 08-14 | RaceWay 991/992 | | ✓ | ✓ | | ✓ | Portatarga 976 necessario |
| Felicia | 5-p 95-01 | ClipOn High 9106 | | ✓ | | | ✓ | Non necessario |
| Felicia | 5-p 95-01 | ClipOn 9104 | | ✓ | ✓ | | Cavo 538 | Portatarga 976 necessario |
| Felicia | 5-p 95-01 | FreeWay 968 | | ✓ | ✓ | | Cavo 538 | Portatarga 976 necessario |
| Felicia | 5-p SW 94-01 | ClipOn High 9106 | | ✓ | | | ✓ | Non necessario |
| Felicia | 5-p SW 94-01 | ClipOn 9104 | | ✓ | ✓ | | Cavo 538 | Portatarga 976 necessario |
| Octavia | 5-p SW 01-04 | BackPac 973 | 973-15 | ✓ | 973-23 | | ✓ | Non necessario |
| Octavia | 5-p SW 01-04 | ClipOn High 9105 | | ✓ | | | ✓ | Non necessario |
| Octavia | 5-p SW 98-00 | BackPac 973 | 973-15 | ✓ | 973-23 | | ✓ | Non necessario |
| Octavia | 5-p SW 98-00 | ClipOn High 9105 | | ✓ | | | ✓ | Non necessario |
| Octavia | 5-p SW 98-00 | ClipOn 9103 | | ✓ | ✓ | | Cavo 538 | Portatarga 976 necessario |
| Octavia | 5-p SW 98-00 | FreeWay 968 | | ✓ | ✓ | | Cavo 538 | Portatarga 976 necessario |
| Octavia (Mk III) | 5-p SW 13> | BackPac 973 | 973-17 | ✓ | 973-23 | | ✓ | Portatarga 976 necessario |
| Octavia (Mk III) | 5-p SW 13> | ClipOn High 9105 | 9115 | ✓ | | | ✓ | Non necessario |
| Octavia (Mk III) | 5-p SW 13> | ClipOn 9103 | 9115 | ✓ | ✓ | | Cavo 538 | Portatarga 976 necessario |
| Octavia (Mk III) | 5-p SW 13> | RaceWay 991/992 | | ✓ | ✓ | | ✓ | Portatarga 976 necessario |
| Rapid Spaceback | 5-p 14> | BackPac 973 | 973-17 | ✓ | 973-23 | | ✓ | Non necessario |
| Rapid Spaceback | 5-p 14> | ClipOn High 9106 | | ✓ | | | ✓ | Non necessario |
| Rapid Spaceback | 5-p 14> | ClipOn 9104 | | ✓ | ✓ | | Cavo 538 | Portatarga 976 necessario |
| Rapid Spaceback | 5-p 14> | RaceWay 991/992 | | ✓ | ✓ | | ✓ | Portatarga 976 necessario |
| Roomster | 5-p MPV 06> | BackPac 973 | 973-18 | ✓ | | | ✓ | Portatarga 976 necessario |
| Roomster | 5-p MPV 06> | ClipOn High 9106 | | ✓ | | | ✓ | Portatarga 976 necessario |
| Roomster | 5-p MPV 06> | ClipOn 9104 | | ✓ | ✓ | | Cavo 538 | Portatarga 976 necessario |
| Roomster | 5-p MPV 06> | RaceWay 991/992 | | ✓ | ✓ | | ✓ | Portatarga 976 necessario |
| Roomster | 5-p MPV 06> | FreeWay 968 | | ✓ | ✓ | | Cavo 538 | Portatarga 976 necessario |
| Roomster Scout | 5-p MPV 09> | BackPac 973 | 973-18 | ✓ | | | ✓ | Portatarga 976 necessario |
| Roomster Scout | 5-p MPV 09> | ClipOn High 9106 | | ✓ | | | ✓ | Portatarga 976 necessario |
| Roomster Scout | 5-p MPV 09> | ClipOn 9104 | | ✓ | ✓ | | Cavo 538 | Portatarga 976 necessario |
| Roomster Scout | 5-p MPV 09> | RaceWay 991/992 | | ✓ | ✓ | | ✓ | Portatarga 976 necessario |
| Roomster Scout | 5-p MPV 09> | FreeWay 968 | | ✓ | ✓ | | Cavo 538 | Portatarga 976 necessario |
| Superb | 4-p berlina 02-04, 05-07 | FreeWay 968 | | ✓ | ✓ | | Cavo 538 | Portatarga 976 necessario |
| Superb | 5-p SW 09> | BackPac 973 | 973-17 | ✓ | | | ✓ | Portatarga 976 necessario |
| Superb | 5-p SW 09> | ClipOn High 9106 | 9115 | ✓ | | | ✓ | Non necessario |
| Superb | 5-p SW 09> | ClipOn 9104 | 9115 | ✓ | ✓ | | Cavo 538 | Portatarga 976 necessario |
| Superb Alldrive | 5-p SW 12> | BackPac 973 | 973-17 | ✓ | | | ✓ | Portatarga 976 necessario |
| Superb Alldrive | 5-p SW 12> | ClipOn High 9106 | 9115 | ✓ | | | ✓ | Non necessario |
| Superb Alldrive | 5-p SW 12> | ClipOn 9104 | 9115 | ✓ | ✓ | | Cavo 538 | Portatarga 976 necessario |
| Yeti | 5-p SUV 09> | RaceWay 991/992 | | ✓ | ✓ | | ✓ | Portatarga 976 necessario |
| **SSANGYONG** | | | | | | | | |
| Musso | 5-p SUV 95-05 | ClipOn High 9106 | | ✓ | | | ✓ | Non necessario |
| Musso | 5-p SUV 95-05 | ClipOn 9104 | | ✓ | ✓ | | Cavo 538 | Portatarga 976 necessario |
| **SUBARU** | | | | | | | | |
| BRZ | 2-p Coupé 2013> | RaceWay 991 | | ✓ | | | ✓ | Portatarga 976 necessario |
| Forester | 5-p SUV 02-07 | BackPac 973 | 973-18 | ✓ | 973-23 | | ✓ | Non necessario |
| Forester | 5-p SUV 02-07 | ClipOn High 9106 | | ✓ | | | ✓ | Non necessario |
| Forester | 5-p SUV 02-07 | ClipOn 9104 | | ✓ | ✓ | | Cavo 538 | Portatarga 976 necessario |
| Forester | 5-p SUV 02-07 | RaceWay 991/992 | | ✓ | ✓ | | ✓ | Portatarga 976 necessario |
| Forester | 5-p SUV 02-07 | FreeWay 968 | | ✓ | ✓ | | Cavo 538 | Portatarga 976 necessario |
| Forester | 5-p SUV 08-12 | BackPac 973 | 973-16 | ✓ | 973-23 | | ✓ | Non necessario |
| Forester | 5-p SUV 08-12 | ClipOn High 9106 | | ✓ | | | ✓ | Non necessario |
| Forester | 5-p SUV 08-12 | ClipOn 9104 | | ✓ | ✓ | | Cavo 538 | Portatarga 976 necessario |
| Impreza | 5-p 12> | BackPac 973 | 973-16 | ✓ | | | ✓ | Non necessario |
| Impreza | 5-p 12> | ClipOn High 9105 | | ✓ | | | ✓ | Non necessario |
| Impreza | 5-p 12> | ClipOn 9103 | | ✓ | ✓ | | Cavo 538 | Portatarga 976 necessario |
| Impreza | 5-p 12> | RaceWay 991/992 | | ✓ | ✓ | | ✓ | Portatarga 976 necessario |
| Impreza | 5-p SW 93-00, 01-03 | ClipOn High 9106 | | ✓ | | | ✓ | Non necessario |

Attenzione: Le applicazioni si riferiscono a vetture senza spoiler posteriore

Attenzione: Le applicazioni si riferiscono a vetture senza spoiler posteriore

**Trasporto ammissibile in riferimento e nel preciso rispetto della circolare emanata dal Ministero dei Trasporti riportata integralmente a pagina 136**

Prezzi IVA esclusa

| | | | | 2 | 3 | 4 | | |
|---|---|---|---|---|---|---|---|---|
| **segue SUBARU** | | | | | | | | |
| Impreza | 5-p SW 93-00, 01-03 | ClipOn 9104 | | ✓ | ✓ | | Cavo 538 | Portatarga 976 necessario |
| Impreza | 5-p SW 93-00, 01-03 | FreeWay 968 | | ✓ | ✓ | | Cavo 538 | Portatarga 976 necessario |
| Legacy | 5-p SW 89-93 | BackPac 973 | 973-16 | ✓ | 973-23 | | ✓ | Non necessario |
| Legacy II | 5-p SW 94-02 | BackPac 973 | 973-16 | ✓ | 973-23 | | ✓ | Non necessario |
| Legacy II | 5-p SW 94-02 | ClipOn High 9106 | | ✓ | | | ✓ | Non necessario |
| Legacy II | 5-p SW 94-02 | ClipOn 9104 | | ✓ | ✓ | | Cavo 538 | Portatarga 976 necessario |
| Legacy V | 5-p SW 09> | BackPac 973 | 973-17 | ✓ | 973-23 | | ✓ | Portatarga 976 necessario |
| Legacy V | 5-p SW 09> | ClipOn High 9106 | | ✓ | | | ✓ | Non necessario |
| Legacy V | 5-p SW 09> | ClipOn 9104 | | ✓ | ✓ | | Cavo 538 | Portatarga 976 necessario |
| Legacy V | 5-p SW 09> | RaceWay 991/992 | | ✓ | ✓ | | ✓ | Portatarga 976 necessario |
| Outback | 5-p SW 94-02 | ClipOn High 9106 | | ✓ | | | ✓ | Non necessario |
| Outback | 5-p SW 94-02 | ClipOn 9104 | | ✓ | ✓ | | Cavo 538 | Portatarga 976 necessario |
| Outback | 5-p SW 10> | BackPac 973 | 973-17 | ✓ | 973-23 | | ✓ | Portatarga 976 necessario |
| Outback | 5-p SW 10> | ClipOn High 9106 | | ✓ | | | ✓ | Non necessario |
| Outback | 5-p SW 10> | ClipOn 9104 | | ✓ | ✓ | | Cavo 538 | Portatarga 976 necessario |
| Outback | 5-p SW 10> | RaceWay 991/992 | | ✓ | ✓ | | ✓ | Portatarga 976 necessario |
| XV | 5-p SUV 12> | BackPac 973 | 973-16 | ✓ | | | ✓ | Non necessario |
| XV | 5-p SUV 12> | ClipOn High 9105 | | ✓ | | | ✓ | Non necessario |
| XV | 5-p SUV 12> | ClipOn 9103 | | ✓ | ✓ | | Cavo 538 | Portatarga 976 necessario |
| XV | 5-p SUV 12> | RaceWay 991/992 | | ✓ | ✓ | | ✓ | Portatarga 976 necessario |
| **SUZUKI** | | | | | | | | |
| Alto | 3/5-p 94-01 | ClipOn High 9105 | | ✓ | | | ✓ | Non necessario |
| Alto | 3/5-p 94-01 | ClipOn 9103 | | ✓ | ✓ | | Cavo 538 | Portatarga 976 necessario |
| Alto | 5-p 02-05 | ClipOn 9103 | | ✓ | ✓ | | Cavo 538 | Portatarga 976 necessario |
| Baleno | 5-p SW 95-98 | ClipOn High 9105 | | ✓ | | | ✓ | Non necessario |
| Baleno | 5-p SW 95-98 | ClipOn 9103 | | ✓ | ✓ | | Cavo 538 | Portatarga 976 necessario |
| Baleno | 5-p SW 95-02 | FreeWay 968 | | ✓ | ✓ | | Cavo 538 | Portatarga 976 necessario |
| Baleno | 5-p SW 99-02 | ClipOn High 9105 | | ✓ | | | ✓ | Non necessario |
| Baleno | 5-p SW 99-02 | ClipOn 9103 | | ✓ | ✓ | | Cavo 538 | Portatarga 976 necessario |
| Ignis | 3/5-p 00-03 | ClipOn High 9105 | | ✓ | | | ✓ | Portatarga 976 necessario |
| Ignis | 3/5-p 00-03 | ClipOn 9103 | | ✓ | ✓ | | Cavo 538 | Portatarga 976 necessario |
| Ignis | 3/5-p 00-03 | FreeWay 968 | | ✓ | ✓ | | Cavo 538 | Portatarga 976 necessario |
| Liana | 5-p 01-03, 04-07 | ClipOn High 9106 | | ✓ | | | ✓ | Non necessario |
| Liana | 5-p 01-03, 04-07 | ClipOn 9104 | | ✓ | ✓ | | Cavo 538 | Portatarga 976 necessario |
| Liana | 5-p 01-03, 04-07 | FreeWay 968 | | ✓ | ✓ | | Cavo 538 | Portatarga 976 necessario |
| Maruti | 5-p 05> | ClipOn 9103 | | ✓ | ✓ | | Cavo 538 | Portatarga 976 necessario |
| Splash | 5-p 08> | RaceWay 991/992 | | ✓ | ✓ | | ✓ | Portatarga 976 necessario |
| Swift | 3/5-p 05> | ClipOn High 9105 | | ✓ | | | ✓ | Non necessario |
| Swift | 3/5-p 05> | ClipOn 9103 | | ✓ | ✓ | | Cavo 538 | Portatarga 976 necessario |
| Swift | 3/5-p 05-09 | FreeWay 968 | | ✓ | ✓ | | Cavo 538 | Portatarga 976 necessario |
| Sx4 | 5-p 06> | ClipOn High 9105 | | ✓ | | | ✓ | Non necessario |
| Sx4 | 5-p 06> | ClipOn 9103 | | ✓ | ✓ | | Cavo 538 | Portatarga 976 necessario |
| Sx4 | 5-p 06> | RaceWay 991/992 | | ✓ | ✓ | | ✓ | Portatarga 976 necessario |
| Sx4 | 5-p 06> | FreeWay 968 | | ✓ | ✓ | | Cavo 538 | Portatarga 976 necessario |
| Sx4 S-Cross | 5-p SUV 14> | ClipOn 9104 | | ✓ | ✓ | | Cavo 538 | Portatarga 976 necessario |
| Sx4 S-Cross | 5-p SUV 14> | RaceWay 991/992 | | ✓ | ✓ | | ✓ | Portatarga 976 necessario |
| Wagon R+ | 5-p MPV 99-03 | BackPac 973 | 973-18 | ✓ | 973-23 | | ✓ | Non necessario |
| Wagon R+ | 5-p MPV 99-03 | ClipOn High 9106 | | ✓ | | | ✓ | Non necessario |
| Wagon R+ | 5-p MPV 99-03 | ClipOn 9104 | | ✓ | ✓ | | Cavo 538 | Portatarga 976 necessario |
| **TOYOTA** | | | | | | | | |
| Auris | 3/5-p 06-12 | ClipOn High 9106 | | ✓ | | | ✓ | Non necessario |
| Auris | 3/5-p 06-12 | ClipOn 9104 | | ✓ | ✓ | | Cavo 538 | Portatarga 976 necessario |
| Auris | 5-p 13> | ClipOn High 9105 | | ✓ | | | ✓ | Portatarga 976 necessario |
| Auris | 5-p 13> | ClipOn 9103 | | ✓ | ✓ | | Cavo 538 | Portatarga 976 necessario |
| Auris | 5-p 13> | RaceWay 991/992 | | ✓ | ✓ | | ✓ | Portatarga 976 necessario |
| Auris | 5-p SW 13> | ClipOn High 9106 | | ✓ | | | ✓ | Portatarga 976 necessario |
| Auris | 5-p SW 13> | ClipOn 9104 | | ✓ | ✓ | | Cavo 538 | Portatarga 976 necessario |
| Auris | 5-p SW 13> | RaceWay 991/992 | | ✓ | ✓ | | ✓ | Portatarga 976 necessario |
| Avensis | 4-p berlina 98-02 | FreeWay 968 | | ✓ | ✓ | | Cavo 538 | Portatarga 976 necessario |
| Avensis | 4-p berlina 09> | RaceWay 991/992 | | ✓ | ✓ | | ✓ | Portatarga 976 necessario |
| Avensis | 5-p 98-02 | RaceWay 991/992 | | ✓ | ✓ | | ✓ | Portatarga 976 necessario |
| Avensis | 5-p 98-02 | FreeWay 968 | | ✓ | ✓ | | Cavo 538 | Portatarga 976 necessario |
| Avensis | 5-p SW 98-02 | BackPac 973 | 973-16 | ✓ | 973-23 | | ✓ | Non necessario |
| Avensis | 5-p SW 98-02 | ClipOn High 9106 | | ✓ | | | ✓ | Non necessario |
| Avensis | 5-p SW 98-02 | ClipOn 9104 | | ✓ | ✓ | | Cavo 538 | Portatarga 976 necessario |
| Avensis | 5-p SW 98-02 | FreeWay 968 | | ✓ | ✓ | | Cavo 538 | Portatarga 976 necessario |
| Avensis Verso | 5-p MPV 01-03 | BackPac 973 | 973-16 | ✓ | 973-23 | | ✓ | Non necessario |
| Avensis Verso | 5-p MPV 01-03 | ClipOn High 9106 | | ✓ | | | ✓ | Non necessario |
| Avensis Verso | 5-p MPV 01-03 | ClipOn 9104 | | ✓ | ✓ | | Cavo 538 | Portatarga 976 necessario |
| Avensis Verso | 5-p MPV 01-03 | FreeWay 968 | | ✓ | ✓ | | Cavo 538 | Portatarga 976 necessario |
| Carina E | 4-p berlina 92-97 | FreeWay 968 | | ✓ | ✓ | | Cavo 538 | Portatarga 976 necessario |
| Carina | 5-p SW 92-96 | FreeWay 968 | | ✓ | ✓ | | Cavo 538 | Portatarga 976 necessario |
| Carina E | 5-p SW 94-97 | BackPac 973 | 973-16 | ✓ | 973-23 | | ✓ | Non necessario |
| Corolla | 3/5-p 93-97, 98-01 | FreeWay 968 | | ✓ | ✓ | | Cavo 538 | Portatarga 976 necessario |
| Corolla | 3/5-p 02-04 | ClipOn High 9105 | | ✓ | | | ✓ | Non necessario |
| Corolla | 3/5-p 02-04 | ClipOn 9103 | | ✓ | ✓ | | Cavo 538 | Portatarga 976 necessario |
| Corolla | 3/5-p 02-04, 05-12 | FreeWay 968 | | ✓ | ✓ | | Cavo 538 | Portatarga 976 necessario |
| Corolla | 3/5-p 05-06 | ClipOn High 9106 | | ✓ | | | ✓ | Non necessario |

Attenzione: Le applicazioni si riferiscono a vetture senza spoiler posteriore

Attenzione: Le applicazioni si riferiscono a vetture senza spoiler posteriore

* La targa o le luci posteriori sono parzialmente coperte dal portabici. È raccomandato l'accessorio Portatarga e Luci posteriori 976 (7-pin) .

Prezzi IVA esclusa

Attenzione: Le applicazioni si riferiscono a vetture senza spoiler posteriore

| | | | | 2 | 3 | 4 | | |
|---|---|---|---|---|---|---|---|---|
| **segue TOYOTA** | | | | | | | | |
| Corolla | 3/5-p 05-06 | ClipOn 9104 | | ✓ | ✓ | | Cavo 538 | Portatarga 976 necessario |
| Corolla | 4-p berlina 88-92, 98-04 | FreeWay 968 | | ✓ | ✓ | | Cavo 538 | Portatarga 976 necessario |
| Corolla | 5-p SW 88-92 | ClipOn High 9106 | | ✓ | | | ✓ | Non necessario |
| Corolla | 5-p SW 88-92 | ClipOn 9103 | | ✓ | ✓ | | Cavo 538 | Portatarga 976 necessario |
| Corolla | 5-p SW 93-97 | BackPac 973 | 973-17 | ✓ | 973-23 | | ✓ | Non necessario |
| Corolla | 5-p SW 93-97 | ClipOn High 9106 | | ✓ | | | ✓ | Non necessario |
| Corolla | 5-p SW 93-97 | ClipOn 9104 | | ✓ | ✓ | | Cavo 538 | Portatarga 976 necessario |
| Corolla | 5-p SW 93-97, 98-01 | FreeWay 968 | | ✓ | ✓ | | Cavo 538 | Portatarga 976 necessario |
| Corolla | 5-p SW 98-01 | ClipOn High 9106 | | ✓ | | | ✓ | Portatarga 976 necessario |
| Corolla | 5-p SW 98-01 | ClipOn 9104 | | ✓ | ✓ | | Cavo 538 | Portatarga 976 necessario |
| Corolla | 5-p SW 02-04 | BackPac 973 | 973-15 | ✓ | 973-23 | | ✓ | Non necessario |
| Corolla | 5-p SW 02-04 | ClipOn High 9106 | | ✓ | | | ✓ | Non necessario |
| Corolla | 5-p SW 02-04 | ClipOn 9104 | | ✓ | ✓ | | Cavo 538 | Portatarga 976 necessario |
| Corolla | 5-p SW 02-04 | FreeWay 968 | | ✓ | ✓ | | Cavo 538 | Portatarga 976 necessario |
| Corolla | 5-p SW 04-08 | BackPac 973 | 973-15 | ✓ | 973-23 | | ✓ | Non necessario |
| Corolla | 5-p SW 04-08 | ClipOn High 9106 | | ✓ | | | ✓ | Portatarga 976 necessario |
| Corolla | 5-p SW 04-08 | ClipOn 9104 | | ✓ | ✓ | | Cavo 538 | Portatarga 976 necessario |
| Corolla Verso | 5-p MPV 02-03, 04-08 | BackPac 973 | 973-15 | ✓ | | | ✓ | Non necessario |
| Corolla Verso | 5-p MPV 02-03, 04-08 | ClipOn High 9106 | | ✓ | | | ✓ | Portatarga 976 necessario |
| Corolla Verso | 5-p MPV 02-03, 04-08 | ClipOn 9104 | | ✓ | ✓ | | Cavo 538 | Portatarga 976 necessario |
| Corolla Verso | 5-p MPV 02-03, 04-08 | FreeWay 968 | | ✓ | ✓ | | Cavo 538 | Portatarga 976 necessario |
| iQ | 3-p 08> | RaceWay 991 | | ✓ | | | ✓ | Portatarga 976 necessario |
| Picnic | 5-p MPV 97-00, 01-06 | BackPac 973 | 973-16 | ✓ | 973-23 | 973-24 | ✓ | Non necessario |
| Picnic | 5-p MPV 97-00, 01-06 | ClipOn High 9106 | | ✓ | | | ✓ | Non necessario |
| Picnic | 5-p MPV 97-00, 01-06 | ClipOn 9104 | | ✓ | ✓ | | Cavo 538 | Portatarga 976 necessario |
| Previa | 5-p MPV 90-99 | FreeWay 968 | | ✓ | ✓ | | Cavo 538 | Portatarga 976 necessario |
| Previa | 5-p MPV 90-99 | BackPac 973 | 973-17 | ✓ | 973-23 | | ✓ | Non necessario |
| Previa | 5-p MPV 90-99 | ClipOn High 9106 | 9111 | ✓ | | | ✓ | Portatarga 976 necessario |
| Prius | 5-p 04-08 | RaceWay 991/992 | | ✓ | ✓ | | ✓ | Portatarga 976 necessario |
| Prius | 5-p 04-09 | FreeWay 968 | | ✓ | ✓ | | Cavo 538 | Portatarga 976 necessario |
| Prius | 5-p 09> | RaceWay 991 | | ✓ | | | ✓ | Portatarga 976 necessario |
| Yaris | 3/5-p 04-05 | ClipOn High 9105 | | ✓ | | | ✓ | Non necessario |
| Yaris | 3/5-p 04-05 | ClipOn 9103 | | ✓ | ✓ | | Cavo 538 | Portatarga 976 necessario |
| Yaris | 3/5-p 04-05, 05-11 | FreeWay 968 | | ✓ | ✓ | | Cavo 538 | Portatarga 976 necessario |
| Yaris | 3/5-p 05-11, 12> | ClipOn High 9105 | | ✓ | | | ✓ | Non necessario |
| Yaris | 3/5-p 05-11, 12> | ClipOn 9103 | | ✓ | ✓ | | Cavo 538 | Portatarga 976 necessario |
| Yaris | 3/5-p 05-11, 12> | RaceWay 991/992 | | ✓ | ✓ | | ✓ | Portatarga 976 necessario |
| **VOLKSWAGEN** | | | | | | | | |
| Beetle | 3-p 98> | FreeWay 968 | | ✓ | ✓ | | Cavo 538 | Portatarga 976 necessario |
| Beetle | 3-p 12> | RaceWay 991 | | ✓ | | | ✓ | Portatarga 976 necessario |
| Bora | 4-p berlina 98-05 | FreeWay 968 | | ✓ | ✓ | | Cavo 538 | Portatarga 976 necessario |
| Bora | 5-p SW 99-05 | BackPac 973 | 973-18 | ✓ | 973-23 | | ✓ | Non necessario |
| Bora | 5-p SW 99-05 | ClipOn High 9106 | | ✓ | | | ✓ | Non necessario |
| Bora | 5-p SW 99-05 | ClipOn 9104 | | ✓ | ✓ | | Cavo 538 | Portatarga 976 necessario |
| Caddy Life | 5-p Furgone 04> | BackPac 973 | 973-18 | ✓ | | | ✓ | Non necessario |
| Caddy Maxi Life | 5-p Furgone 08> | BackPac 973 | 973-18 | ✓ | | | ✓ | Non necessario |
| California (T5) | 4-p MPV 03> | BackPac 973 | 973-18 | ✓ | 973-23 | 973-24 | ✓ | Non necessario |
| Caravelle (T5) | 4-p MPV 03> | BackPac 973 | 973-18 | ✓ | 973-23 | 973-24 | ✓ | Non necessario |
| Cross Golf | 5-p 06> | BackPac 973 | 973-15 | ✓ | 973-23 | | ✓ | Non necessario |
| Cross Golf | 5-p 06> | ClipOn High 9106 | 9115 | ✓ | | | ✓ | Non necessario |
| Cross Golf | 5-p 06> | ClipOn 9104 | 9115 | ✓ | ✓ | | Cavo 538 | Portatarga 976 necessario |
| Cross Golf | 5-p 06> | RaceWay 991/992 | | ✓ | ✓ | | ✓ | Portatarga 976 necessario |
| Cross Polo | 5-p 06-09 | ClipOn High 9105 | | ✓ | | | ✓ | Non necessario |
| Cross Polo | 5-p 06-09 | ClipOn 9103 | | ✓ | ✓ | | Cavo 538 | Portatarga 976 necessario |
| Cross Polo | 5-p 10> | ClipOn High 9105 | | ✓ | | | ✓ | Non necessario |
| Cross Polo | 5-p 10> | ClipOn 9103 | | ✓ | ✓ | | Cavo 538 | Portatarga 976 necessario |
| Cross Touran | 5-p MPV 06-09 | BackPac 973 | 973-18 | ✓ | 973-23 | 973-24 | ✓ | Non necessario |
| Cross Touran | 5-p MPV 06-09 | ClipOn High 9106 | 9115 | ✓ | | | ✓ | Non necessario |
| Cross Touran | 5-p MPV 06-09 | ClipOn 9104 | 9115 | ✓ | ✓ | | Cavo 538 | Portatarga 976 necessario |
| EOS | 3-p Cabriolet, 06> | RaceWay 991 | | ✓ | | | ✓ | Portatarga 976 necessario |
| Fox | 3-p 05> | ClipOn High 9105 | 9115 | ✓ | | | ✓ | Non necessario |
| Fox | 3-p 05> | ClipOn 9103 | 9115 | ✓ | ✓ | | Cavo 538 | Portatarga 976 necessario |
| Fox | 3-p 03> | FreeWay 968 | | ✓ | ✓ | | Cavo 538 | Portatarga 976 necessario |
| Golf | 4-p Cabriolet 94> | FreeWay 968 | | ✓ | ✓ | | Cavo 538 | Portatarga 976 necessario |
| Golf II | 3/5-p 84-91 | ClipOn High 9105 | | ✓ | | | ✓ | Non necessario |
| Golf II | 3/5-p 84-91 | ClipOn 9103 | | ✓ | ✓ | | Cavo 538 | Portatarga 976 necessario |
| Golf II | 3/5-p 84-91 | FreeWay 968 | | ✓ | ✓ | | Cavo 538 | Portatarga 976 necessario |
| Golf III | 3/5-p 92-97 | BackPac 973 | 973-16 | ✓ | 973-23 | | ✓ | Non necessario |
| Golf III | 3/5-p 92-97 | ClipOn High 9105 | | ✓ | | | ✓ | Non necessario |
| Golf III | 3/5-p 92-97 | ClipOn 9103 | | ✓ | ✓ | | Cavo 538 | Portatarga 976 necessario |
| Golf III | 3/5-p 92-97 | FreeWay 968 | | ✓ | ✓ | | Cavo 538 | Portatarga 976 necessario |
| Golf III Variant | 5-p SW 94-98 | BackPac 973 | 973-16 | ✓ | 973-23 | | ✓ | Non necessario |
| Golf III Variant | 5-p SW 94-98 | ClipOn High 9106 | 9110 | ✓ | | | ✓ | Non necessario |
| Golf III Variant | 5-p SW 94-98 | ClipOn 9104 | 9110 | ✓ | ✓ | | Cavo 538 | Portatarga 976 necessario |
| Golf III Variant | 5-p SW 94-98 | FreeWay 968 | | ✓ | ✓ | | Cavo 538 | Portatarga 976 necessario |
| Golf IV | 3/5-p 98-03 | BackPac 973 | 973-14 | ✓ | 973-23 | | ✓ | Non necessario |
| Golf IV | 3/5-p 98-03 | ClipOn High 9105 | | ✓ | | | ✓ | Non necessario |
| Golf IV | 3/5-p 98-03 | ClipOn 9103 | | ✓ | ✓ | | Cavo 538 | Portatarga 976 necessario |

Attenzione: Le applicazioni si riferiscono a vetture senza spoiler posteriore

**Trasporto ammissibile in riferimento e nel preciso rispetto della circolare emanata dal Ministero dei Trasporti riportata integralmente a pagina 136**

Prezzi IVA esclusa

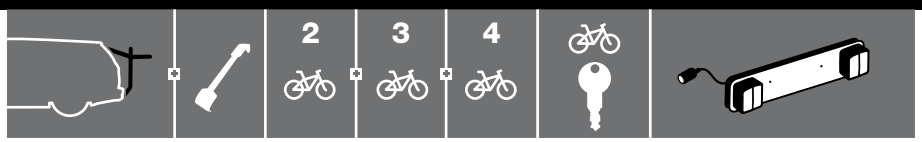


**segue VOLKSWAGEN**

| | | | | | | | | |
|---|---|---|---|---|---|---|---|---|
| Golf IV | 3/5-p 98-03 | FreeWay 968 | | ✓ | ✓ | | Cavo 538 | Portatarga 976 necessario |
| Golf IV Variant | 5-p SW 99-07 | BackPac 973 | 973-18 | ✓ | 973-23 | | ✓ | Non necessario |
| Golf IV Variant | 5-p SW 99-07 | ClipOn High 9106 | | ✓ | | | ✓ | Non necessario |
| Golf IV Variant | 5-p SW 99-07 | ClipOn 9104 | | ✓ | ✓ | | Cavo 538 | Portatarga 976 necessario |
| Golf IV Variant | 5-p SW 99-07 | FreeWay 968 | | ✓ | ✓ | | Cavo 538 | Portatarga 976 necessario |
| Golf Plus | 5-p 05-08 | BackPac 973 | 973-15 | ✓ | 973-23 | | ✓ | Non necessario |
| Golf Plus | 5-p 05-08 | ClipOn High 9106 | | ✓ | | | ✓ | Non necessario |
| Golf Plus | 5-p 05-08 | ClipOn 9104 | | ✓ | ✓ | | Cavo 538 | Portatarga 976 necessario |
| Golf Plus | 5-p 05-08, 09-14 | FreeWay 968 | | ✓ | ✓ | | Cavo 538 | Portatarga 976 necessario |
| Golf Plus | 5-p 09-14 | BackPac 973 | 973-15 | ✓ | 973-23 | | ✓ | Non necessario |
| Golf Plus | 5-p 09-14 | ClipOn High 9106 | | ✓ | | | ✓ | Non necessario |
| Golf Plus | 5-p 09-14 | ClipOn 9104 | | ✓ | ✓ | | Cavo 538 | Portatarga 976 necessario |
| Golf Plus | 5-p 09-14 | RaceWay 991/992 | | ✓ | ✓ | | ✓ | Portatarga 976 necessario |
| Golf V | 3/5-p 04-07 | BackPac 973 | 973-15 | ✓ | 973-23 | | ✓ | Non necessario |
| Golf V | 3/5-p 04-07 | ClipOn High 9105 | 9115 | ✓ | | | ✓ | Non necessario |
| Golf V | 3/5-p 04-07 | ClipOn 9103 | 9115 | ✓ | ✓ | | Cavo 538 | Portatarga 976 necessario |
| Golf V | 3/5-p 04-07 | RaceWay 991/992 | | ✓ | ✓ | | ✓ | Portatarga 976 necessario |
| Golf V Variant | 5-p SW 07-10 | BackPac 973 | 973-15 | ✓ | 973-23 | | ✓ | Non necessario |
| Golf V Variant | 5-p SW 07-10 | ClipOn High 9106 | 9115 | ✓ | | | ✓ | Non necessario |
| Golf V Variant | 5-p SW 07-10 | ClipOn 9104 | 9115 | ✓ | ✓ | | Cavo 538 | Portatarga 976 necessario |
| Golf V Variant | 5-p SW 07-10 | RaceWay 991/992 | | ✓ | ✓ | | ✓ | Portatarga 976 necessario |
| Golf VI | 3/5-p 08-12 | BackPac 973 | 973-15 | ✓ | | | ✓ | Non necessario |
| Golf VI | 3/5-p 08-12 | ClipOn High 9105 | 9115 | ✓ | | | ✓ | Non necessario |
| Golf VI | 3/5-p 08-12 | ClipOn 9103 | 9115 | ✓ | ✓ | | Cavo 538 | Portatarga 976 necessario |
| Golf VI | 3/5-p 08-12 | RaceWay 991/992 | | ✓ | ✓ | | ✓ | Portatarga 976 necessario |
| Golf VI Variant | 5-p SW 10-13 | BackPac 973 | 973-15 | ✓ | | | ✓ | Non necessario |
| Golf VI Variant | 5-p SW 10-13 | ClipOn High 9106 | 9115 | ✓ | | | ✓ | Non necessario |
| Golf VI Variant | 5-p SW 10-13 | ClipOn 9104 | 9115 | ✓ | ✓ | | Cavo 538 | Portatarga 976 necessario |
| Golf VI Variant | 5-p SW 10-13 | RaceWay 991/992 | | ✓ | ✓ | | ✓ | Portatarga 976 necessario |
| Golf VII | 3/5-p 13> | BackPac 973 | 973-15 | ✓ | | | ✓ | Non necessario |
| Golf VII | 3/5-p 13> | ClipOn High 9105 | 9115 | ✓ | | | ✓ | Non necessario |
| Golf VII | 3/5-p 13> | ClipOn 9103 | 9115 | ✓ | ✓ | | Cavo 538 | Portatarga 976 necessario |
| Golf VII | 3/5-p 13> | RaceWay 991/992 | | ✓ | ✓ | | ✓ | Portatarga 976 necessario |
| Golf VII SportCombi | 5-p SW 13> | BackPac 973 | 973-15 | ✓ | 973-23 | | ✓ | Non necessario |
| Golf VII SportCombi | 5-p SW 13> | ClipOn High 9105 | 9115 | ✓ | | | ✓ | Non necessario |
| Golf VII SportCombi | 5-p SW 13> | ClipOn 9103 | 9115 | ✓ | ✓ | | Cavo 538 | Portatarga 976 necessario |
| Golf VII SportCombi | 5-p SW 13> | RaceWay 991/992 | | ✓ | ✓ | | ✓ | Portatarga 976 necessario |
| Jetta | 4-p berlina 11> | RaceWay 991/992 | | ✓ | ✓ | | ✓ | Portatarga 976 necessario |
| Lupo | 3-p 97-05 | ClipOn High 9105 | | ✓ | | | ✓ | Non necessario |
| Lupo | 3-p 97-05 | ClipOn 9103 | | ✓ | ✓ | | Cavo 538 | Portatarga 976 necessario |
| Lupo | 3-p 97-05 | FreeWay 968 | | ✓ | ✓ | | Cavo 538 | Portatarga 976 necessario |
| Multivan (T5) | 4-p MPV 03> | BackPac 973 | 973-18 | ✓ | 973-23 | 973-24 | ✓ | Non necessario |
| Multivan (T5) | 4-p MPV 03> | RaceWay 991/992 | | ✓ | ✓ | | ✓ | Portatarga 976 necessario |
| Panamerica | 4-p MPV 09> | BackPac 973 | 973-18 | ✓ | 973-23 | 973-24 | ✓ | Non necessario |
| Passat | 4-p berlina 88-96 | RaceWay 991/992 | | ✓ | ✓ | | ✓ | Portatarga 976 necessario |
| Passat | 4-p berlina 88-96, 97-04 | FreeWay 968 | | ✓ | ✓ | | Cavo 538 | Portatarga 976 necessario |
| Passat | 4-p berlina 97-00, 05-09 | RaceWay 991/992 | | ✓ | ✓ | | ✓ | Portatarga 976 necessario |
| Passat | 4-p berlina 05-09 | FreeWay 968 | | ✓ | ✓ | | Cavo 538 | Portatarga 976 necessario |
| Passat(B8) | 4-p berlina 15> | RaceWay 991 | | ✓ | | | ✓ | Portatarga 976 necessario |
| Passat | 5-p SW 88-96 | BackPac 973 | 973-16 | ✓ | 973-23 | 973-24 | ✓ | Non necessario |
| Passat | 5-p SW 88-96 | ClipOn High 9105 | | ✓ | | | ✓ | Non necessario |
| Passat | 5-p SW 88-96 | ClipOn 9103 | | ✓ | ✓ | | Cavo 538 | Portatarga 976 necessario |
| Passat | 5-p SW 88-96 | FreeWay 968 | | ✓ | ✓ | | Cavo 538 | Portatarga 976 necessario |
| Passat | 5-p SW 97-00, 01-04 | BackPac 973 | 973-19 | ✓ | 973-23 | 973-24 | ✓ | Non necessario |
| Passat | 5-p SW 97-00, 01-04 | ClipOn High 9106 | | ✓ | | | ✓ | Non necessario |
| Passat | 5-p SW 97-00, 05-10 | ClipOn 9104 | | ✓ | ✓ | | Cavo 538 | Portatarga 976 necessario |
| Passat | 5-p SW 97-00, 01-04 | FreeWay 968 | | ✓ | ✓ | | Cavo 538 | Portatarga 976 necessario |
| Passat | 5-p SW 05-10 | BackPac 973 | 973-19 | ✓ | 973-23 | | ✓ | Non necessario |
| Passat | 5-p SW 05-10, 10-14 | ClipOn High 9106 | | ✓ | | | ✓ | Non necessario |
| Passat | 5-p SW 10>14 | BackPac 973 | 973-15 | ✓ | 973-23 | | ✓ | Non necessario |
| Passat | 5-p SW 10>14 | ClipOn 9104 | | ✓ | ✓ | | Cavo 538 | Portatarga 976 necessario |
| Passat | 5-p SW 10>14 | RaceWay 991/992 | | ✓ | ✓ | | ✓ | Portatarga 976 necessario |
| Passat Alltrack | 5-p SW 12> | BackPac 973 | 973-15 | ✓ | 973-23 | | ✓ | Non necessario |
| Passat Alltrack | 5-p SW 12> | ClipOn High 9106 | | ✓ | | | ✓ | Non necessario |
| Passat Alltrack | 5-p SW 12> | ClipOn 9104 | | ✓ | ✓ | | Cavo 538 | Portatarga 976 necessario |
| Passat Alltrack | 5-p SW 12> | RaceWay 991/992 | | ✓ | ✓ | | ✓ | Portatarga 976 necessario |
| Phaeton | 4-p berlina 02> | RaceWay 991 | | ✓ | | | ✓ | Portatarga 976 necessario |
| Polo (Mk III) | 3/5-p 95-01 | FreeWay 968 | | ✓ | ✓ | | Cavo 538 | Portatarga 976 necessario |
| Polo (Mk III) | 3/5-p 95-01 | ClipOn High 9105 | | ✓ | | | ✓ | Non necessario |
| Polo (Mk III) | 3/5-p 95-01 | ClipOn 9103 | | ✓ | ✓ | | Cavo 538 | Portatarga 976 necessario |
| Polo (Mk III) | 5-p SW 96-01 | BackPac 973 | 973-18 | ✓ | 973-23 | | ✓ | Non necessario |
| Polo (Mk III) | 5-p SW 96-01 | ClipOn High 9105 | | ✓ | | | ✓ | Non necessario |
| Polo (Mk III) | 5-p SW 96-01 | ClipOn 9103 | | ✓ | ✓ | | Cavo 538 | Portatarga 976 necessario |
| Polo (Mk III) | 5-p SW 96-01 | FreeWay 968 | | ✓ | ✓ | | Cavo 538 | Portatarga 976 necessario |
| Polo (Mk IV) | 3/5-p 02-04, 05-09 | ClipOn High 9105 | | ✓ | | | ✓ | Non necessario |
| Polo (Mk IV) | 3/5-p 02-04, 05-09 | ClipOn 9103 | | ✓ | ✓ | | Cavo 538 | Portatarga 976 necessario |
| Polo (Mk IV) | 3/5-p 02-04, 05-09 | FreeWay 968 | | ✓ | ✓ | | Cavo 538 | Portatarga 976 necessario |
| Polo (Mk IV) | 3/5-p 05-09 | FreeWay 968 | | ✓ | ✓ | | Cavo 538 | Portatarga 976 necessario |

Attenzione: Le applicazioni si riferiscono a vetture senza spoiler posteriore

Attenzione: Le applicazioni si riferiscono a vetture senza spoiler posteriore

* La targa o le luci posteriori sono parzialmente coperte dal portabici. È raccomandato l'accessorio Portatarga e Luci posteriori 976 (7-pin) .

Prezzi IVA esclusa

| | | | | 2 | 3 | 4 | | |
|---|---|---|---|---|---|---|---|---|
| **segue VOLKSWAGEN** | | | | | | | | |
| Polo (Mk V) | 3/5-p 10>14, 15> | ClipOn High 9105 | | ✓ | | | ✓ | Non necessario |
| Polo (Mk V) | 3/5-p 10>14, 15> | ClipOn 9103 | | ✓ | ✓ | | Cavo 538 | Portatarga 976 necessario |
| Polo (Mk V) | 3/5-p 10>14, 15> | RaceWay 991/992 | | ✓ | ✓ | | ✓ | Portatarga 976 necessario |
| Sharan | 5-p MPV 96-00 | BackPac 973 | 973-16 | ✓ | 973-23 | | ✓ | Non necessario |
| Sharan | 5-p MPV 96-00 | ClipOn High 9106 | 9111 | ✓ | | | ✓ | Non necessario |
| Sharan | 5-p MPV 96-00 | ClipOn 9104 | 9111 | ✓ | ✓ | | Cavo 538 | Portatarga 976 necessario |
| Sharan | 5-p MPV 96-00 | FreeWay 968 | | ✓ | ✓ | | Cavo 538 | Portatarga 976 necessario |
| Sharan | 5-p MPV 01-09 | BackPac 973 | 973-16 | ✓ | 973-23 | | ✓ | Non necessario |
| Sharan | 5-p MPV 01-09 | ClipOn High 9106 | 9111 | ✓ | | | ✓ | Non necessario |
| Sharan | 5-p MPV 01-09 | ClipOn 9104 | 9111 | ✓ | ✓ | | Cavo 538 | Portatarga 976 necessario |
| Sharan | 5-p MPV 01-09 | FreeWay 968 | | ✓ | ✓ | | Cavo 538 | Portatarga 976 necessario |
| Sharan | 5-p MPV 10> | BackPac 973 | 973-15 | ✓ | 973-23 | | ✓ | Non necessario |
| Sharan | 5-p MPV 10> | ClipOn High 9106 | | ✓ | | | ✓ | Non necessario |
| Sharan | 5-p MPV 10> | ClipOn 9104 | | ✓ | ✓ | | Cavo 538 | Portatarga 976 necessario |
| Sharan | 5-p MPV 10> | RaceWay 991/992 | | ✓ | ✓ | | ✓ | Portatarga 976 necessario |
| Touran | 5-p MPV 03-09 | BackPac 973 | 973-18 | ✓ | 973-23 | 973-24 | ✓ | Non necessario |
| Touran | 5-p MPV 03-09 | ClipOn High 9106 | 9115 | ✓ | | | ✓ | Non necessario |
| Touran | 5-p MPV 03-09 | ClipOn 9104 | | ✓ | ✓ | | Cavo 538 | Portatarga 976 necessario |
| Touran | 5-p MPV 03-09 | RaceWay 991/992 | | ✓ | ✓ | | ✓ | Portatarga 976 necessario |
| Touran | 5-p MPV 03-09 | FreeWay 968 | | ✓ | ✓ | | Cavo 538 | Portatarga 976 necessario |
| Touran | 5-p MPV 10> | BackPac 973 | 973-15 | ✓ | 973-23 | | ✓ | Non necessario |
| Touran | 5-p MPV 10> | ClipOn High 9106 | | ✓ | | | ✓ | Non necessario |
| Touran | 5-p MPV 10> | ClipOn 9104 | | ✓ | ✓ | | Cavo 538 | Portatarga 976 necessario |
| Touran | 5-p MPV 10> | RaceWay 991/992 | | ✓ | ✓ | | ✓ | Portatarga 976 necessario |
| Transporter (T4) | 4-p MPV 91-96, 97-02 | BackPac 973 | 973-18 | ✓ | 973-23 | 973-24 | ✓ | Non necessario |
| Transporter (T5) | 4-p MPV 03> | BackPac 973 | 973-18 | ✓ | 973-23 | 973-24 | ✓ | Non necessario |
| **VOLVO** | | | | | | | | |
| 440 | 5-p 91-96 | FreeWay 968 | | ✓ | ✓ | | Cavo 538 | Portatarga 976 necessario |
| 460 | 4-p berlina 91-96 | FreeWay 968 | | ✓ | ✓ | | Cavo 538 | Portatarga 976 necessario |
| 740 | 4-p berlina 84-92 | FreeWay 968 | | ✓ | ✓ | | Cavo 538 | Portatarga 976 necessario |
| 760 | 4-p berlina 84-92 | FreeWay 968 | | ✓ | ✓ | | Cavo 538 | Portatarga 976 necessario |
| 850 | 4-p berlina 91-96 | FreeWay 968 | | ✓ | ✓ | | Cavo 538 | Portatarga 976 necessario |
| 850 | 5-p SW 93-96 | ClipOn High 9106 | 9110 | ✓ | | | ✓ | Portatarga 976 necessario |
| 850 | 5-p SW 93-96 | ClipOn 9104 | 9110 | ✓ | ✓ | | Cavo 538 | Portatarga 976 necessario |
| 940 | 5-p SW 90-96 | ClipOn High 9106 | 9110 | ✓ | | | ✓ | Non necessario |
| 940 | 5-p SW 90-96 | ClipOn 9104 | 9110 | ✓ | ✓ | | Cavo 538 | Portatarga 976 necessario |
| 940 | 5-p SW 90-96 | FreeWay 968 | | ✓ | ✓ | | Cavo 538 | Portatarga 976 necessario |
| 960 | 5-p SW 90-96 | FreeWay 968 | | ✓ | ✓ | | Cavo 538 | Portatarga 976 necessario |
| 740/760 | 5-p SW 82-92 | BackPac 973 | 973-18 | ✓ | 973-23 | 973-24 | ✓ | Non necessario |
| 940/960 | 5-p SW 90-96 | BackPac 973 | 973-18 | ✓ | 973-23 | 973-24 | ✓ | Non necessario |
| C70 | 2-p Coupé 06-13 | RaceWay 991 | | ✓ | | | ✓ | Portatarga 976 necessario |
| S40 | 4-p berlina 04> | FreeWay 968 | | ✓ | ✓ | | Cavo 538 | Portatarga 976 necessario |
| S60 | 4-p berlina 00-04, 05-09 | FreeWay 968 | | ✓ | ✓ | | Cavo 538 | Portatarga 976 necessario |
| S60 | 4-p berlina 10> | RaceWay 991 | | ✓ | | | ✓ | Portatarga 976 necessario |
| S80 | 4-p berlina 06> | RaceWay 991/992 | | ✓ | ✓ | | ✓ | Portatarga 976 necessario |
| V40 | 5-p SW 96-99, 00-04 | ClipOn High 9105 | | ✓ | | | ✓ | Non necessario |
| V40 | 5-p SW 96-99, 00-04 | ClipOn 9103 | | ✓ | ✓ | | Cavo 538 | Portatarga 976 necessario |
| V40 | 5-p SW 96-99, 00-04 | FreeWay 968 | | ✓ | ✓ | | Cavo 538 | Portatarga 976 necessario |
| V50 | 5-p SW 04-12 | BackPac 973 | 973-16 | ✓ | 973-23 | | ✓ | Portatarga 976 necessario |
| V50 | 5-p SW 04-12 | ClipOn High 9105 | | ✓ | | | ✓ | Portatarga 976 necessario |
| V50 | 5-p SW 04-12 | ClipOn 9103 | | ✓ | ✓ | | Cavo 538 | Portatarga 976 necessario |
| V50 | 5-p SW 04-12 | RaceWay 991/992 | | ✓ | ✓ | | ✓ | Portatarga 976 necessario |
| V50 | 5-p SW 04-12 | FreeWay 968 | | ✓ | ✓ | | Cavo 538 | Portatarga 976 necessario |
| V70 | 5-p SW 00-03 | BackPac 973 | 973-16 | ✓ | | | ✓ | Portatarga 976 necessario |
| V70 | 5-p SW 00-03 | ClipOn High 9106 | 9110 | ✓ | | | ✓ | Portatarga 976 necessario |
| V70 | 5-p SW 00-03 | ClipOn 9104 | 9110 | ✓ | ✓ | | Cavo 538 | Portatarga 976 necessario |
| V70 | 5-p SW 04-07 | BackPac 973 | 973-16 | ✓ | | | ✓ | Portatarga 976 necessario |
| V70 | 5-p SW 04-07 | ClipOn High 9106 | 9110 | ✓ | | | ✓ | Portatarga 976 necessario |
| V70 | 5-p SW 04-07 | ClipOn 9104 | 9110 | ✓ | ✓ | | Cavo 538 | Portatarga 976 necessario |
| V70 | 5-p SW 04-07 | FreeWay 968 | | ✓ | ✓ | | Cavo 538 | Portatarga 976 necessario |
| V70 | 5-p SW 97-99 | ClipOn High 9106 | 9110 | ✓ | | | ✓ | Portatarga 976 necessario |
| V70 | 5-p SW 97-99 | ClipOn 9104 | 9110 | ✓ | ✓ | | Cavo 538 | Portatarga 976 necessario |
| xC70 | 5-p SW 00-07 | ClipOn High 9106 | 9110 | ✓ | | | ✓ | Portatarga 976 necessario |
| xC70 | 5-p SW 00-07 | ClipOn 9104 | 9110 | ✓ | ✓ | | Cavo 538 | Portatarga 976 necessario |

Attenzione: Le applicazioni si riferiscono a vetture senza spoiler posteriore

Attenzione: Le applicazioni si riferiscono a vetture senza spoiler posteriore

**Trasporto ammissibile in riferimento e nel preciso rispetto della circolare emanata dal Ministero dei Trasporti riportata integralmente a pagina 136**

MINISTERO DEI TRASPORTI E DELLA NAVIGAZIONE
DIREZIONE GENERALE M.C.T.C.
V Direzione Centrale - Div. 43

Prot. n. 2522/4332 - D.C.IV n. B103

Roma, 27 novembre 1998

OGGETTO: Strutture portabiciclette e portasci applicate posteriormente a sbalzo sulle autovetture ed autocaravan.

La presenza delle attrezzature in oggetto indicate, riscontrata già da tempo sui veicoli provenienti dai paesi della CE, si è ormai rapidamente diffusa anche tra gli analoghi veicoli immatricolati con targa nazionale.

Considerata, sia la vastità del fenomeno che i numerosi quesiti pervenuti da parte di Uffici provinciali, Associazioni ed Organi di controllo della circolazione stradale, è necessario procedere alla emanazione di disposizioni in materia, al fine di aggiornare le procedure da seguire per la installazione delle strutture in esame.

Si premette che i portasci e i portabagagli, accessori che la Direttiva n. 79/488/CEE (1) (sporgenze esterne) consente di omologare tali entità tecniche indipendenti destinati ai veicoli della categoria M1, possono essere applicate sugli autoveicoli, senza l'obbligo della annotazione sulla carta di circolazione.

Le strutture portabici, ancorché non omologabili, sono, tuttavia, accessori leggeri ed amovibili, che non modificano in modo significativo la massa a vuoto del veicolo, e la cui applicazione, al pari del portasci, è da ritenersi ammissibile sic et simpliciter senza l'obbligo di aggiornamento della carta di circolazione.

Ricade nella responsabilità del conducente del veicolo l'obbligo della corretta installazione delle suddette strutture, per quanto concerne la stabilità dei punti di ancoraggio, ovvero il rispetto del carico verticale ammesso sulla sfera, qualora venga utilizzato il gancio di traino come appoggio.

Riguardo alla applicazione, in particolare, del portabici sulle autocaravan, si ricorda che non sussiste più l'obbligo, per lo sbalzo posteriore, del rispetto del limite del 65% dell'interasse, di cui alla circolare D.C. IV n. A083 del 16.9.1993 (2), in quanto anche per le autocaravan valgono le disposizioni della Direttiva n. 95/48/CE (3) relativa alle masse e alle dimensioni dei veicoli.

Similmente, incombe sul conducente la corretta sistemazione del carico, ai sensi dell'art. 164 del Codice della strada (4). In particolare, si raccomanda l'esigenza di assicurare la completa visibilità dei dispositivi di illuminazione e di segnalazione visiva, e della targa.

In ogni caso, la superficie esterna delle strutture non deve presentare parti orientate verso l'esterno suscettibili di agganciare pedoni, ciclisti o motociclisti.

Si comunica, infine, che per ragioni di sicurezza, non è più consentita l'applicazione di strutture posteriormente a sbalzo su autovetture ed autocarovan per il trasporto di ciclomotori, motocicli e altri oggetti, per il trasporto dei quali devono essere utilizzati i carrelli appendice ed i rimorchi per attrezzature turistiche o sportive appositamente previsti dalla normativa.

È abrogata la circolare D.G. n. 201/85(5) ed ogni altra disposizione in contrasto con la presente circolare, che è di immediata applicazione.

IL DIRETTORE CENTRALE

Dr. Ing. Tullio D'Ulisse

(1) Vedasi
(2) Vedasi
(3) Vedasi
(4) Vedasi
(5) Vedasi